

令和3年度藤沢市介護保険事業の実施状況について

令和3年度 第3回 藤沢市介護保険運営協議会 資料

	ページ
1 被保険者の状況	1
2 要支援・要介護認定の状況	1
3 事業対象者の判定状況	2
4 介護サービスの利用状況	3
5 保険給付費の支払い状況	5
6 介護予防・日常生活支援総合事業の利用状況	33
7 その他の地域支援事業	35
8 第1号被保険者保険料の賦課状況	36
9 苦情相談の状況	37
10 事故報告の状況	38
11 特別養護老人ホーム入所申込者状況	39
12 事業所指定の状況	40

1 被保険者の状況

※各年10月1日現在

(単位：人・%)

	第6期			第7期			第8期	第8期(計画値)		
	H27年度	H28年度	H29年度	H30年度	R元年度	R2年度	R3年度	R3年度	R4年度	R5年度
第1号被保険者	98,503	100,986	102,905	104,607	105,668	106,791	107,627	109,781	111,073	112,171
前期高齢者	53,610	53,566	52,905	52,301	51,148	50,888	50,790	50,194	48,556	47,118
後期高齢者	44,893	47,420	50,000	52,306	54,520	55,903	56,837	59,587	62,517	65,053
第2号被保険者	148,167	149,652	151,189	153,096	155,460	157,594	159,675	156,912	158,107	159,436
合計	246,670	250,638	254,094	257,703	261,128	264,385	267,302	266,693	269,180	271,607
総人口	425,276	428,023	430,182	432,631	435,913	438,177	441,832	436,113	437,602	438,918
高齢化率	23.2%	23.6%	24.0%	24.3%	24.2%	24.4%	24.4%	25.2%	25.4%	25.6%
75歳以上割合	10.6%	11.1%	11.7%	12.2%	12.5%	12.8%	12.9%	13.7%	14.3%	14.8%

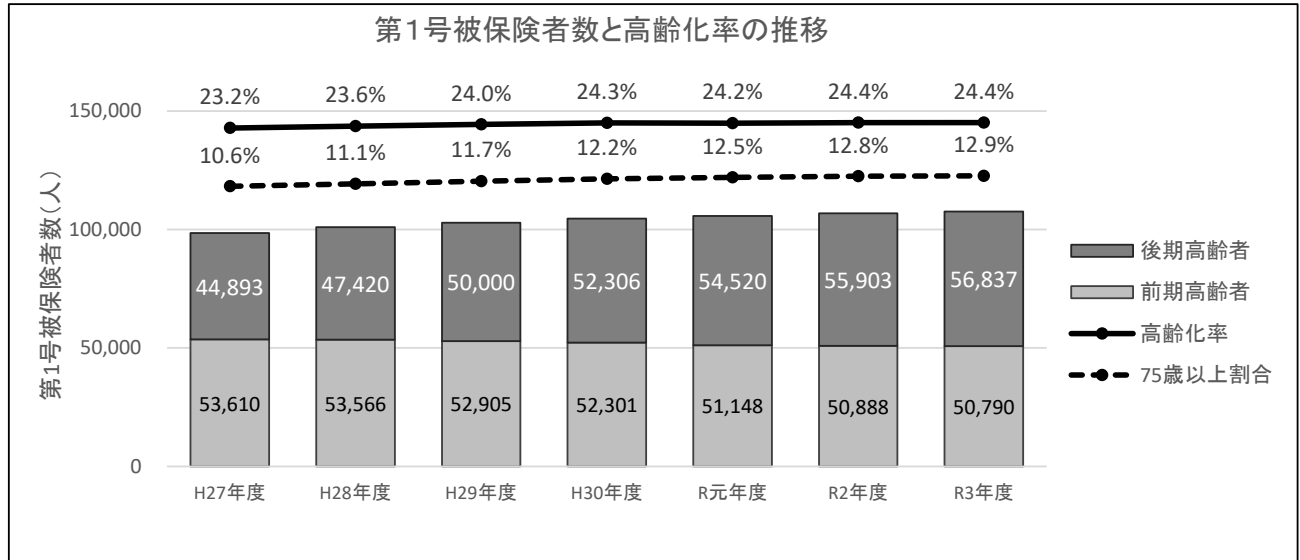

2 要支援・要介護認定の状況

(1) 申請受付件数

(単位：件)

申請事由	H27年度	H28年度	H29年度	H30年度	R元年度	R2年度
新規申請	4,879	5,190	5,424	5,679	5,959	5,945
更新申請	11,492	11,699	9,370	10,064	9,924	5,549
区分変更申請	1,401	1,591	1,635	1,536	1,686	1,974
転入申請	230	249	300	267	279	286
生保	10	9	6	7	9	10
合計	18,012	18,738	16,735	17,553	17,857	13,764

(2) 審査・判定件数

(単位：件)

	H27年度	H28年度	H29年度	H30年度	R元年度	R2年度
審査会開催数						
年間	421	433	381	384	433	390
月平均	35	36	32	32	36	33
審査判定件数						
年間	17,626	17,907	16,042	15,397	18,167	13,323
1審査会平均	42	41	42	40	42	34

(3) 介護度別認定者数(第2号被保険者含む)

※各年9月末現在

(単位：人・%)

		第6期			第7期			第8期	第8期(計画値)		
		H27年度	H28年度	H29年度	H30年度	R元年度	R2年度	R3年度	R3年度	R4年度	R5年度
要支援1	人数	3,492	3,637	3,624	3,879	3,844	4,128	4,471	4,072	4,149	4,231
	割合	20.2%	20.4%	19.9%	20.4%	19.7%	20.5%	21.5%	19.8%	19.5%	19.2%
要支援2	人数	2,711	2,839	2,850	3,109	3,279	3,417	3,314	3,597	3,791	3,968
	割合	15.7%	16.0%	15.7%	16.4%	16.8%	16.9%	15.9%	17.5%	17.8%	18.0%
要介護1	人数	4,208	4,311	4,460	4,485	4,668	4,618	4,685	4,679	4,803	4,939
	割合	24.4%	24.2%	24.5%	23.6%	23.9%	22.9%	22.5%	22.7%	22.5%	22.4%
要介護2	人数	2,219	2,263	2,302	2,289	2,472	2,556	2,752	2,660	2,808	2,935
	割合	12.8%	12.7%	12.6%	12.0%	12.6%	12.7%	13.2%	12.9%	13.2%	13.3%
要介護3	人数	1,881	1,911	1,940	2,025	2,076	2,161	2,093	2,195	2,287	2,382
	割合	10.9%	10.7%	10.7%	10.7%	10.6%	10.7%	10.0%	10.7%	10.7%	10.8%
要介護4	人数	1,324	1,373	1,504	1,584	1,626	1,717	1,923	1,770	1,845	1,922
	割合	7.7%	7.7%	8.3%	8.3%	8.3%	8.5%	9.2%	8.6%	8.7%	8.7%
要介護5	人数	1,437	1,453	1,527	1,632	1,588	1,586	1,599	1,617	1,635	1,692
	割合	8.3%	8.2%	8.4%	8.6%	8.1%	7.9%	7.7%	7.9%	7.7%	7.7%
合計		17,272	17,787	18,207	19,003	19,553	20,183	20,837	20,590	21,318	22,069
第1号被保険者認定率		17.1%	17.2%	17.3%	17.8%	18.1%	18.5%	18.9%	18.8%	19.2%	19.7%

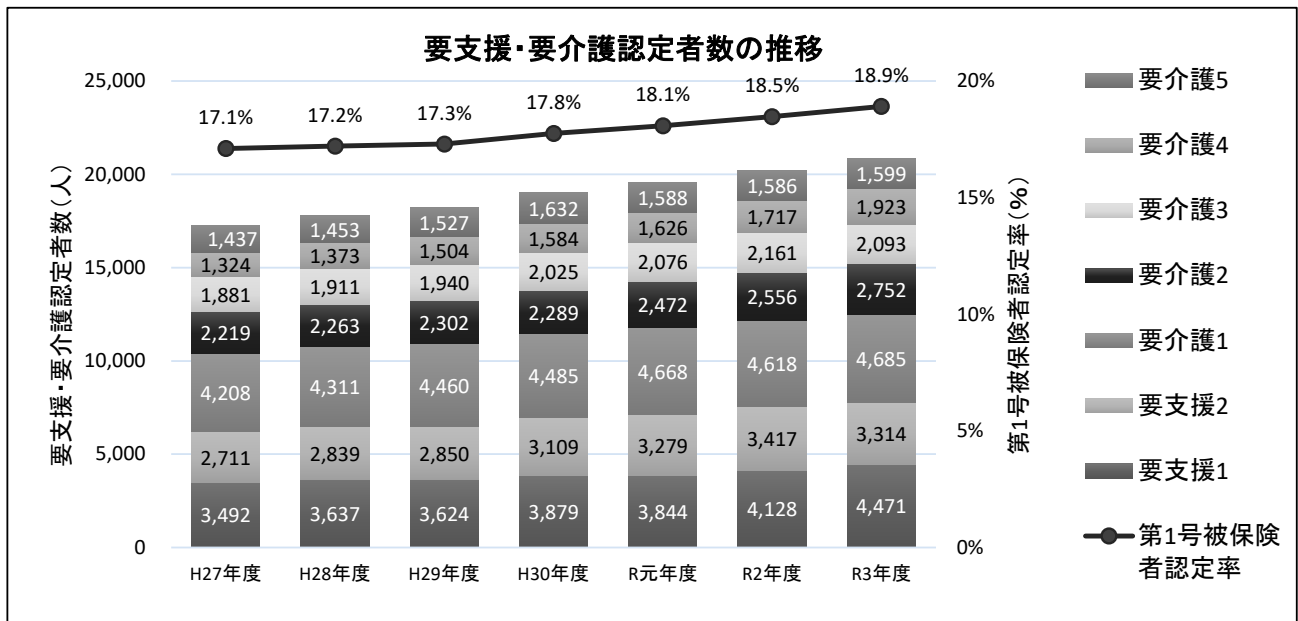

(4) 年齢区別認定者数

※各年9月末現在 (単位: 人・%)

		H27年度	H28年度	H29年度	H30年度	R元年度	R2年度	R3年度	
第1号被保険者	人数	16,850	17,377	17,805	18,575	19,105	19,733	20,353	
	割合	97.6%	97.7%	97.8%	97.7%	97.7%	97.8%	97.7%	
	65～74歳	人数	2,311	2,343	2,206	2,224	2,195	2,200	2,312
	割合	13.4%	13.2%	12.1%	11.7%	11.2%	10.9%	11.1%	
75～84歳	人数	6,760	6,753	6,942	7,106	7,217	7,250	7,203	
	割合	39.1%	38.0%	38.1%	37.4%	36.9%	35.9%	34.6%	
85歳以上	人数	7,779	8,281	8,657	9,245	9,693	10,283	10,838	
	割合	45.0%	46.6%	47.5%	48.7%	49.6%	50.9%	52.0%	
第2号被保険者		人数	422	410	402	428	448	484	
		割合	2.4%	2.3%	2.2%	2.3%	2.3%	2.3%	
合計		17,272	17,787	18,207	19,003	19,553	20,183	20,837	

第1号被保険者認定率	17.1%	17.2%	17.3%	17.8%	18.1%	18.5%	18.9%
前期高齢者認定率	4.3%	4.4%	4.2%	4.3%	4.3%	4.3%	4.6%
後期高齢者認定率	32.4%	31.7%	31.2%	31.3%	31.0%	31.4%	31.7%

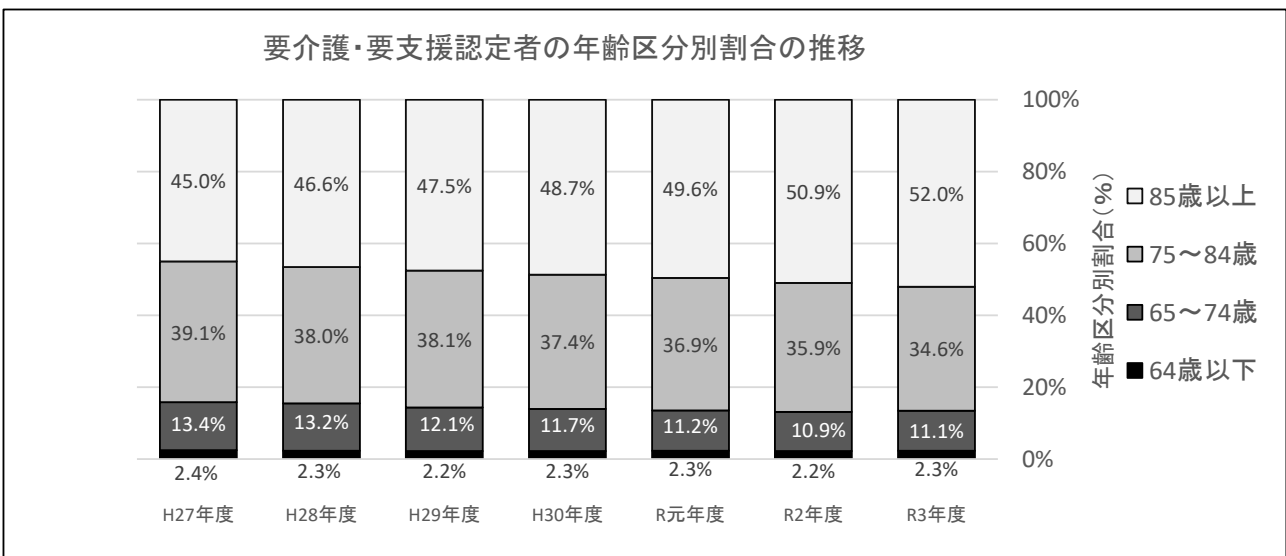

3 事業対象者の判定状況

(単位: 件)

受付場所	令和2年度		令和3年度		
	該当	非該当	受付	該当	非該当
地域包括支援センター	182	2	76	76	0
介護保険課	1	0	0	0	0
高齢者支援課	1	0	0	0	0
合計	184	2	76	76	0

4 介護サービスの利用状況

(1) 介護サービス利用者数の推移

(単位：人)

	第5期	第6期				第7期	
	H26年度	H27年度	H28年度	H29年度	H30年度	R元年度	R2年度
施設利用者数	1,896	1,908	1,929	2,063	2,108	2,165	2,152
居住系利用者数	1,488	1,563	1,623	1,647	1,692	1,729	1,795
在宅利用者数	9,744	10,308	9,994	8,799	9,207	9,548	9,986
利用者数合計(a)	13,128	13,778	13,546	12,509	13,007	13,442	13,934
認定者数(b)	16,509	17,272	17,787	18,207	19,003	19,553	20,183
利用率(a/b)	79.5%	79.8%	76.2%	68.7%	68.4%	68.7%	69.0%

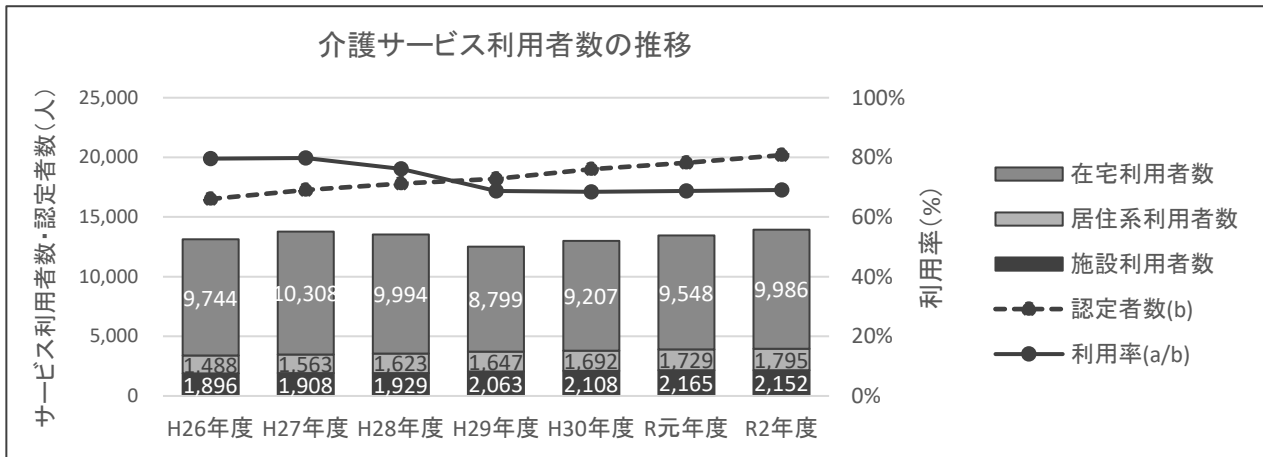

(出典)厚生労働省 地域包括ケア「見える化」システム

※施設サービス・・・介護老人福祉施設・介護老人保健施設・介護療養型医療施設・介護医療院・地域密着型老人福祉
 ※居住系サービス・・・特定施設入居者生活介護・地域密着型特定施設入居者生活介護・認知症対応型共同生活介護
 ※在宅サービス・・・施設サービス・居住系サービス以外のサービス

(2) 介護度別の利用人数と利用率 (令和2年度実績)

		要支援1	要支援2	要介護1	要介護2	要介護3	要介護4	要介護5	合計
施設	利用者数(a)	0	0	145	198	566	657	586	2,152
	利用率(a/b)	0.0%	0.0%	3.1%	7.7%	26.2%	38.3%	36.9%	-
居住系	利用者数(a)	81	102	436	358	324	243	251	1,795
	利用率(a/b)	2.0%	3.0%	9.4%	14.0%	15.0%	14.2%	15.8%	-
在宅	利用者数(a)	1,004	1,445	3,358	1,798	1,112	730	540	9,986
	利用率(a/b)	24.3%	42.3%	72.7%	70.3%	51.5%	42.5%	34.1%	-
認定者数(b)		4,128	3,417	4,618	2,556	2,161	1,717	1,586	20,183

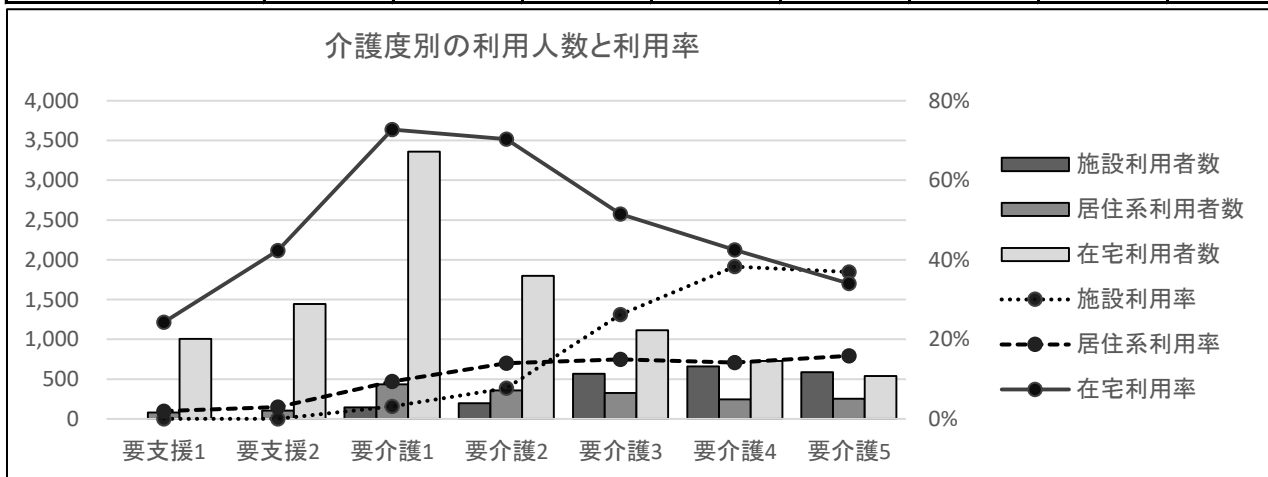

(出典)厚生労働省 地域包括ケア「見える化」システム

(3) 介護サービス給付費の推移

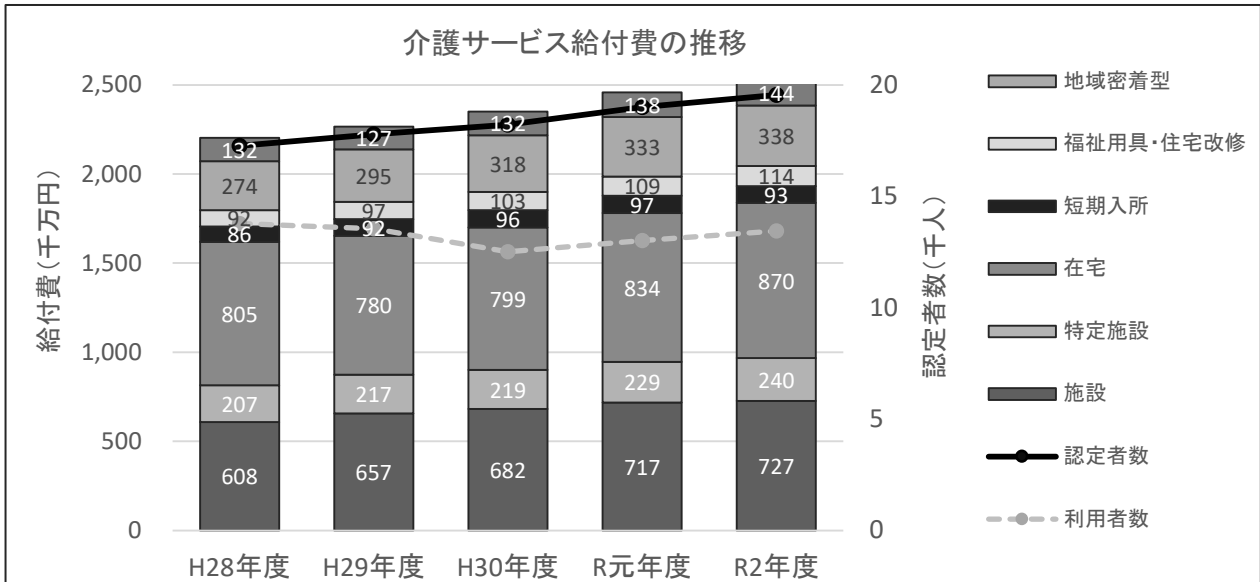

(出典)厚生労働省 地域包括ケア「見える化」システム

(4) 第1号被保険者1人あたり給付月額 (令和2年度実績)

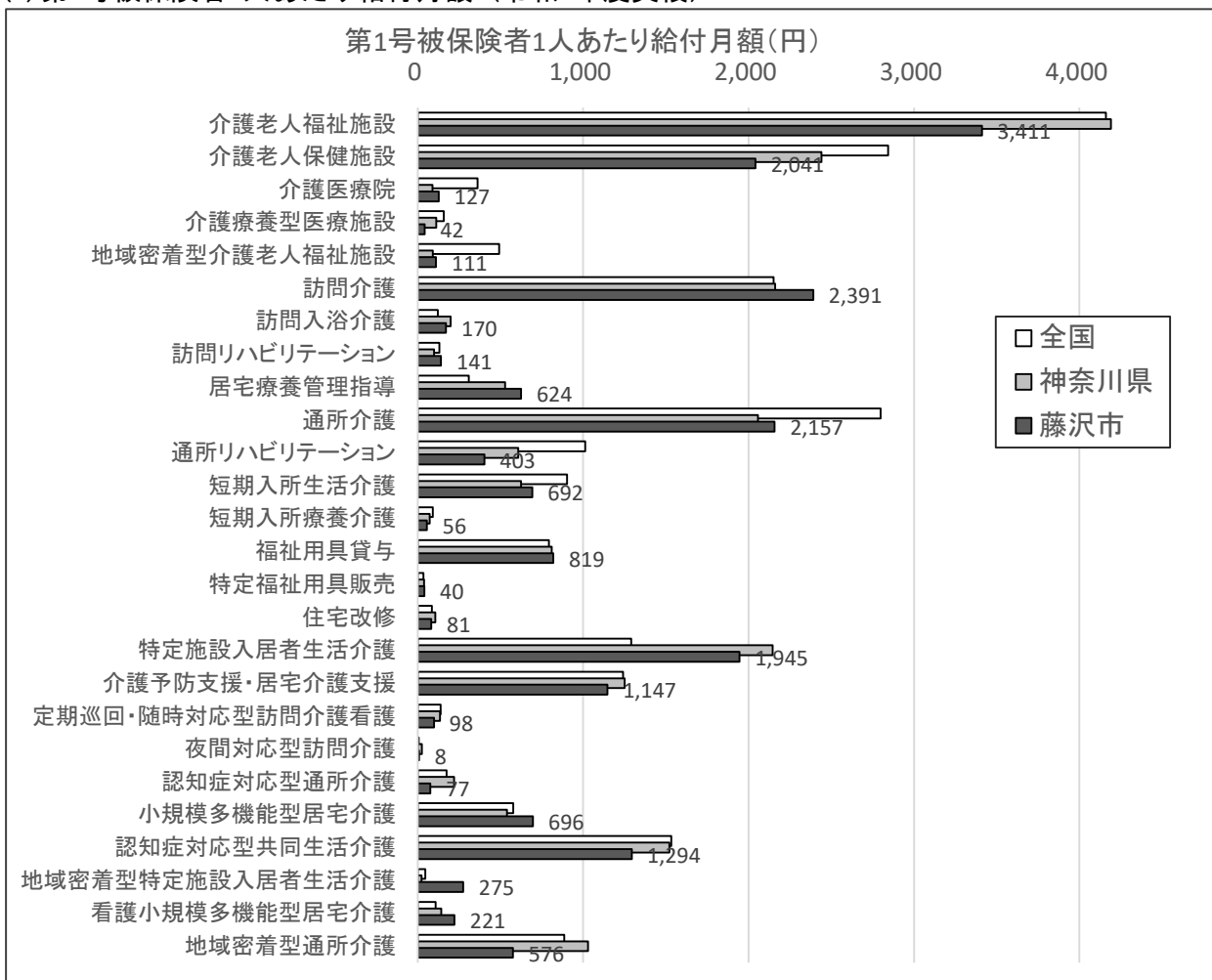

(出典)厚生労働省 地域包括ケア「見える化」システム

5 保険給付費の支払い状況

※令和3年度は9月審査までの6カ月分

(1) 居宅介護サービスの利用状況

① 介護予防支援・居宅介護支援

【総給付費】

(単位：円)

		平成29年度	平成30年度	令和元年度	令和2年度	令和3年度	R3/R2
予防	要支援1	46,392,701	50,305,058	52,414,235	57,796,611	32,171,598	55.7%
	要支援2	62,034,842	69,173,798	76,773,479	82,833,338	42,961,947	51.9%
	計	108,427,543	119,478,856	129,187,714	140,629,949	75,133,545	53.4%
	計画値	261,394,000	109,512,000	113,487,000	119,487,000	146,946,000	123.0%
	実績/計画	41.5%	109.1%	113.8%	117.7%	51.1%	-
介護	要介護1	507,997,825	518,420,984	540,926,247	546,452,991	286,744,609	52.5%
	要介護2	248,285,093	260,624,929	275,227,651	283,718,271	158,302,260	55.8%
	要介護3	196,615,676	202,037,023	206,469,644	219,584,198	114,642,303	52.2%
	要介護4	116,689,510	125,010,227	130,371,518	141,683,735	80,731,910	57.0%
	要介護5	91,731,869	97,746,266	98,913,650	105,539,590	57,499,171	54.5%
	計	1,161,319,973	1,203,839,429	1,251,908,710	1,296,978,785	697,920,253	53.8%
	計画値	1,114,203,000	1,142,253,000	1,188,905,000	1,206,997,000	1,353,021,000	112.1%
実績/計画	104.2%	105.4%	105.3%	107.5%	51.6%	-	
合計	総給付費	1,269,747,516	1,323,318,285	1,381,096,424	1,437,608,734	773,053,798	53.8%
	計画値	1,375,597,000	1,251,765,000	1,302,392,000	1,326,484,000	1,499,967,000	113.1%
	実績/計画	92.3%	105.7%	106.0%	108.4%	51.5%	-

【給付月額】

(単位：円)

		平成29年度	平成30年度	令和元年度	令和2年度	令和3年度	R3/R2
予防	要支援1	3,866,058	4,192,088	4,367,853	4,816,384	5,361,933	111.3%
	要支援2	5,169,570	5,764,483	6,397,790	6,902,778	7,160,325	103.7%
	計	9,035,629	9,956,571	10,765,643	11,719,162	12,522,258	106.9%
	計画値	21,782,833	9,126,000	9,457,250	9,957,250	12,245,500	123.0%
	実績/計画	41.5%	109.1%	113.8%	117.7%	102.3%	-
介護	要介護1	42,333,152	43,201,749	45,077,187	45,537,749	47,790,768	104.9%
	要介護2	20,690,424	21,718,744	22,935,638	23,643,189	26,383,710	111.6%
	要介護3	16,384,640	16,836,419	17,205,804	18,298,683	19,107,051	104.4%
	要介護4	9,724,126	10,417,519	10,864,293	11,806,978	13,455,318	114.0%
	要介護5	7,644,322	8,145,522	8,242,804	8,794,966	9,583,195	109.0%
	計	96,776,664	100,319,952	104,325,726	108,081,565	116,320,042	107.6%
	計画値	92,850,250	95,187,750	99,075,417	100,583,083	112,751,750	112.1%
実績/計画	104.2%	105.4%	105.3%	107.5%	103.2%	-	
合計	給付月額	105,812,293	110,276,524	115,091,369	119,800,728	128,842,300	107.5%
	計画値	114,633,083	104,313,750	108,532,667	110,540,333	124,997,250	113.1%
	実績/計画	92.3%	105.7%	106.0%	108.4%	103.1%	-

【利用者数/月】

(単位：人/月)

		平成29年度	平成30年度	令和元年度	令和2年度	令和3年度	R3/R2
予防	要支援1	807	875	902	997	1,085	108.8%
	要支援2	1,064	1,186	1,307	1,418	1,450	102.3%
	計	1,871	2,061	2,209	2,414	2,535	105.0%
	計画値	4,759	1,923	1,968	2,010	2,485	123.6%
	実績/計画	39.3%	107.2%	112.2%	120.1%	102.0%	-
介護	要介護1	3,075	3,108	3,188	3,229	3,222	99.8%
	要介護2	1,506	1,551	1,621	1,671	1,780	106.5%
	要介護3	949	964	965	1,031	1,037	100.6%
	要介護4	560	595	609	669	725	108.4%
	要介護5	443	469	466	492	515	104.7%
	計	6,532	6,687	6,849	7,092	7,277	102.6%
	計画値	6,598	6,531	6,671	6,777	7,285	107.5%
実績/計画	99.0%	102.4%	102.7%	104.6%	99.9%	-	
合計	利用者数	8,403	8,748	9,058	9,506	9,813	103.2%
	計画値	11,357	8,454	8,639	8,787	9,770	111.2%
	実績/計画	74.0%	103.5%	104.9%	108.2%	100.4%	-

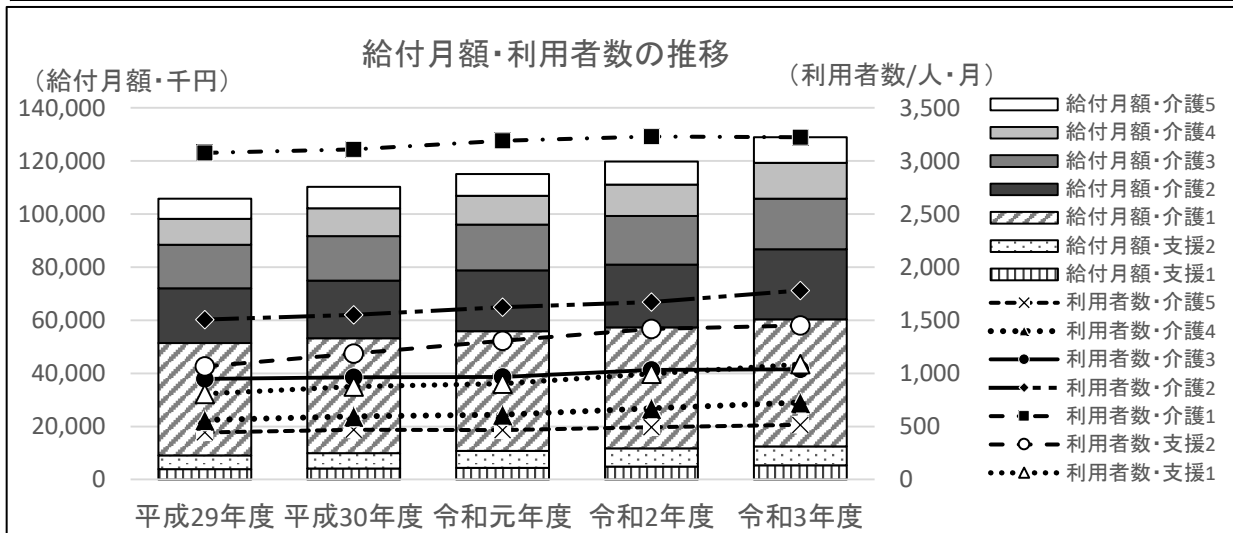

② 訪問介護・介護予防訪問介護

【総給付費】

(単位：円)

		平成29年度	平成30年度	令和元年度	令和2年度	令和3年度	R3/R2
予防	要支援 1	242,886	1,890	0	0	0	-
	要支援 2	719,925	67,782	0	27,033	0	-
	計	962,811	69,672	0	27,033	0	-
	計画値	527,700,000	0	0	0	0	-
	実績/計画	0.2%	-	-	-	-	-
介護	要介護 1	566,892,073	574,011,618	568,133,669	603,173,676	313,849,131	52.0%
	要介護 2	383,371,570	385,433,956	420,951,699	448,060,590	250,643,052	55.9%
	要介護 3	467,654,704	467,390,132	524,602,246	575,917,153	288,474,146	50.1%
	要介護 4	501,018,249	483,823,309	498,632,770	591,626,651	336,681,590	56.9%
	要介護 5	508,703,506	555,231,130	554,531,927	652,396,382	355,046,724	54.4%
	計	2,427,640,102	2,465,890,145	2,566,852,311	2,871,174,452	1,544,694,643	53.8%
	計画値	2,262,150,000	2,479,889,000	2,416,164,000	2,438,713,000	2,929,217,000	120.1%
実績/計画	107.3%	99.4%	106.2%	117.7%	52.7%	-	
合計	総給付費	2,428,602,913	2,465,959,817	2,566,852,311	2,871,201,485	1,544,694,643	53.8%
	計画値	2,789,850,000	2,479,889,000	2,416,164,000	2,438,713,000	2,929,217,000	120.1%
	実績/計画	87.1%	99.4%	106.2%	117.7%	52.7%	-

【給付月額】

(単位：円)

		平成29年度	平成30年度	令和元年度	令和2年度	令和3年度	R3/R2
予防	要支援 1	20,241	158	0	0	0	-
	要支援 2	59,994	5,649	0	2,253	0	-
	計	80,234	5,806	0	2,253	0	-
	計画値	43,975,000	0	0	0	0	-
	実績/計画	0.2%	-	-	-	-	-
介護	要介護 1	47,241,006	47,834,302	47,344,472	50,264,473	52,308,189	104.1%
	要介護 2	31,947,631	32,119,496	35,079,308	37,338,383	41,773,842	111.9%
	要介護 3	38,971,225	38,949,178	43,716,854	47,993,096	48,079,024	100.2%
	要介護 4	41,751,521	40,318,609	41,552,731	49,302,221	56,113,598	113.8%
	要介護 5	42,391,959	46,269,261	46,210,994	54,366,365	59,174,454	108.8%
	計	202,303,342	205,490,845	213,904,359	239,264,538	257,449,107	107.6%
	計画値	188,512,500	206,657,417	201,347,000	203,226,083	244,101,417	120.1%
実績/計画	107.3%	99.4%	106.2%	117.7%	105.5%	-	
合計	給付月額	202,383,576	205,496,651	213,904,359	239,266,790	257,449,107	107.6%
	計画値	232,487,500	206,657,417	201,347,000	203,226,083	244,101,417	120.1%
	実績/計画	87.1%	99.4%	106.2%	117.7%	105.5%	-

【利用者数/月】

(単位：人/月)

		平成29年度	平成30年度	令和元年度	令和2年度	令和3年度	R3/R2
予防	要支援 1	2	0	0	0	0	-
	要支援 2	6	0	0	0	0	-
	計	8	0	0	0	0	-
	計画値	2,234	0	0	0	0	-
	実績/計画	0.4%	-	-	-	-	-
介護	要介護 1	1,268	1,268	1,299	1,279	1,264	98.8%
	要介護 2	581	589	612	617	657	106.5%
	要介護 3	403	412	432	450	439	97.6%
	要介護 4	296	293	299	335	377	112.5%
	要介護 5	263	279	261	282	311	110.3%
	計	2,810	2,842	2,902	2,962	3,048	102.9%
	計画値	2,982	2,855	2,832	2,857	2,989	104.6%
実績/計画	94.2%	99.5%	102.5%	103.7%	102.0%	-	
合計	利用者数	2,818	2,842	2,902	2,962	3,048	102.9%
	計画値	5,216	2,855	2,832	2,857	2,989	104.6%
	実績/計画	54.0%	99.5%	102.5%	103.7%	102.0%	-

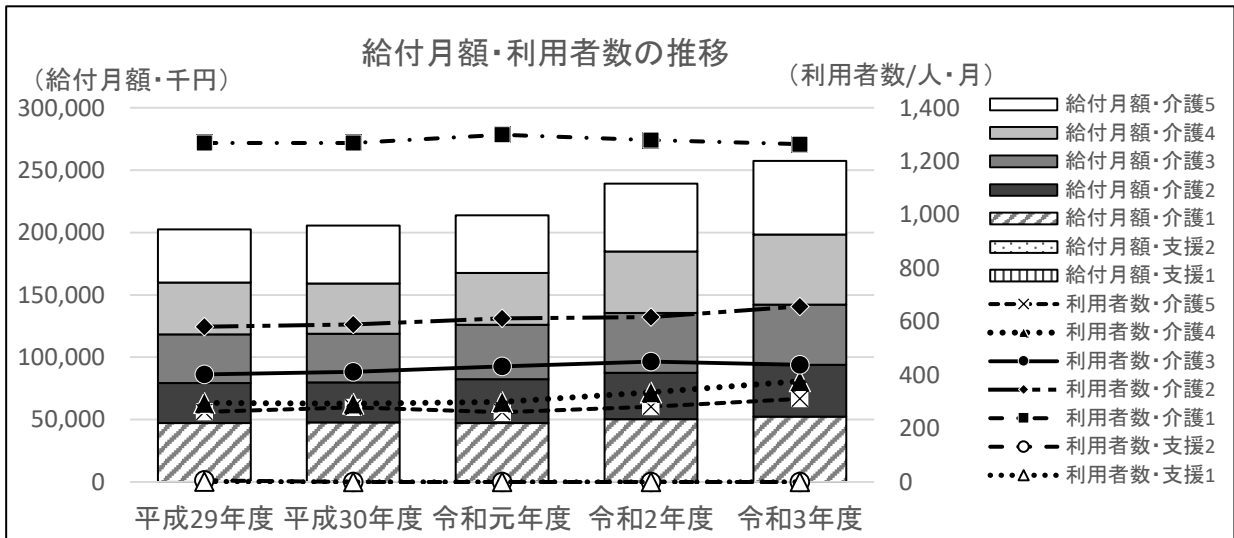

③ 訪問入浴介護・介護予防訪問入浴介護

【総給付費】

(単位：円)

		平成29年度	平成30年度	令和元年度	令和2年度	令和3年度	R3/R2
予防	要支援1	0	17,442	35,053	558,042	106,962	19.2%
	要支援2	564,237	560,187	372,027	639,403	514,406	80.5%
	計	564,237	577,629	407,080	1,197,445	621,368	51.9%
	計画値	5,942,000	0	0	0	0	-
	実績/計画	9.5%	-	-	-	-	-
介護	要介護1	7,485,881	7,867,526	5,229,088	3,517,933	2,427,630	69.0%
	要介護2	13,350,560	11,162,364	12,033,149	14,247,161	6,265,934	44.0%
	要介護3	29,621,803	29,452,206	33,310,293	27,696,153	13,771,555	49.7%
	要介護4	45,772,126	45,773,102	53,980,379	59,469,732	31,222,262	52.5%
	要介護5	109,483,147	108,175,295	99,001,028	108,352,093	57,066,924	52.7%
	計	205,713,517	202,430,493	203,553,937	213,283,072	110,754,305	51.9%
	計画値	168,253,000	166,358,000	143,665,000	131,181,000	193,553,000	147.5%
実績/計画	122.3%	121.7%	141.7%	162.6%	57.2%	-	
合計	総給付費	206,277,754	203,008,122	203,961,017	214,480,517	111,375,673	51.9%
	計画値	174,195,000	166,358,000	143,665,000	131,181,000	193,553,000	147.5%
	実績/計画	118.4%	122.0%	142.0%	163.5%	57.5%	-

【給付月額】

(単位：円)

		平成29年度	平成30年度	令和元年度	令和2年度	令和3年度	R3/R2
予防	要支援1	0	1,454	2,921	46,504	17,827	38.3%
	要支援2	47,020	46,682	31,002	53,284	85,734	160.9%
	計	47,020	48,136	33,923	99,787	103,561	103.8%
	計画値	495,167	0	0	0	0	-
	実績/計画	9.5%	-	-	-	-	-
介護	要介護1	623,823	655,627	435,757	293,161	404,605	138.0%
	要介護2	1,112,547	930,197	1,002,762	1,187,263	1,044,322	88.0%
	要介護3	2,468,484	2,454,351	2,775,858	2,308,013	2,295,259	99.4%
	要介護4	3,814,344	3,814,425	4,498,365	4,955,811	5,203,710	105.0%
	要介護5	9,123,596	9,014,608	8,250,086	9,029,341	9,511,154	105.3%
	計	17,142,793	16,869,208	16,962,828	17,773,589	18,459,051	103.9%
	計画値	14,021,083	13,863,167	11,972,083	10,931,750	16,129,417	147.5%
実績/計画	122.3%	121.7%	141.7%	162.6%	114.4%	-	
合計	給付月額	17,189,813	16,917,344	16,996,751	17,873,376	18,562,612	103.9%
	計画値	14,516,250	13,863,167	11,972,083	10,931,750	16,129,417	147.5%
	実績/計画	118.4%	122.0%	142.0%	163.5%	115.1%	-

【利用者数/月】

(単位：人/月)

		平成29年度	平成30年度	令和元年度	令和2年度	令和3年度	R3/R2
予防	要支援1	0	0	0	1	1	-
	要支援2	1	2	1	2	2	100.0%
	計	1	2	1	3	3	100.0%
	計画値	6	0	0	0	0	-
	実績/計画	16.7%	-	-	-	-	-
介護	要介護1	11	13	9	7	6	85.7%
	要介護2	20	16	20	23	19	82.6%
	要介護3	40	39	44	37	37	100.0%
	要介護4	64	61	70	82	82	100.0%
	要介護5	134	137	124	133	142	106.8%
	計	269	265	268	282	285	101.1%
	計画値	216	218	192	175	288	164.6%
実績/計画	124.5%	121.6%	139.6%	161.1%	99.0%	-	
合計	利用者数	270	267	269	285	288	101.1%
	計画値	222	218	192	175	288	164.6%
	実績/計画	121.6%	122.5%	140.1%	162.9%	100.0%	-

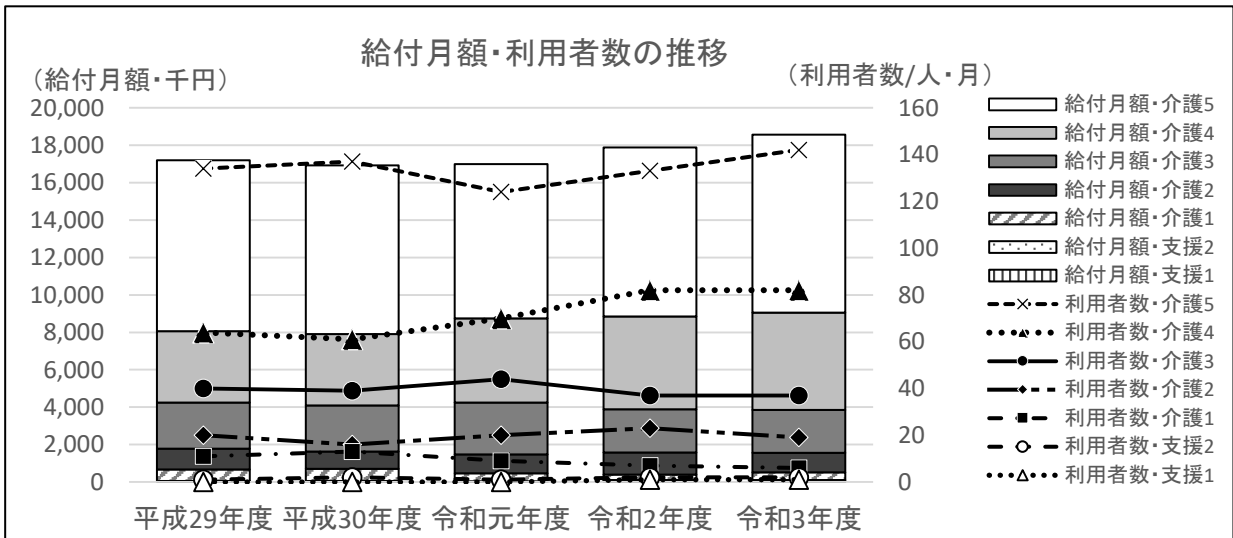

④ 訪問看護・介護予防訪問看護

【総給付費】

(単位：円)

		平成29年度	平成30年度	令和元年度	令和2年度	令和3年度	R3/R2
予防	要支援 1	23,277,182	23,905,810	27,991,853	37,744,921	20,062,032	53.2%
	要支援 2	66,780,263	76,590,468	95,917,705	116,093,099	59,172,175	51.0%
	計	90,057,445	100,496,278	123,909,558	153,838,020	79,234,207	51.5%
	計画値	117,900,000	120,836,000	140,959,000	163,536,000	181,998,000	111.3%
	実績/計画	76.4%	83.2%	87.9%	94.1%	43.5%	-
介護	要介護 1	209,919,302	242,046,136	265,301,017	280,035,499	161,563,000	57.7%
	要介護 2	142,180,026	150,930,996	184,805,706	218,867,377	123,802,442	56.6%
	要介護 3	115,243,254	117,902,957	130,930,190	165,110,920	82,907,029	50.2%
	要介護 4	92,869,019	105,912,424	118,573,676	141,316,237	86,572,143	61.3%
	要介護 5	146,853,622	159,519,127	157,279,100	154,130,416	91,094,473	59.1%
	計	707,065,223	776,311,640	856,889,689	959,460,449	545,939,087	56.9%
	計画値	855,737,000	726,680,000	759,021,000	806,440,000	1,053,225,000	130.6%
実績/計画	82.6%	106.8%	112.9%	119.0%	51.8%	-	
合計	総給付費	797,122,668	876,807,918	980,799,247	1,113,298,469	625,173,294	56.2%
	計画値	973,637,000	847,516,000	899,980,000	969,976,000	1,235,223,000	127.3%
	実績/計画	81.9%	103.5%	109.0%	114.8%	50.6%	-

【給付月額】

(単位：円)

		平成29年度	平成30年度	令和元年度	令和2年度	令和3年度	R3/R2
予防	要支援 1	1,939,765	1,992,151	2,332,654	3,145,410	3,343,672	106.3%
	要支援 2	5,565,022	6,382,539	7,993,142	9,674,425	9,862,029	101.9%
	計	7,504,787	8,374,690	10,325,797	12,819,835	13,205,701	103.0%
	計画値	9,825,000	10,069,667	11,746,583	13,628,000	15,166,500	111.3%
	実績/計画	76.4%	83.2%	87.9%	94.1%	87.1%	-
介護	要介護 1	17,493,275	20,170,511	22,108,418	23,336,292	26,927,167	115.4%
	要介護 2	11,848,336	12,577,583	15,400,476	18,238,948	20,633,740	113.1%
	要介護 3	9,603,605	9,825,246	10,910,849	13,759,243	13,817,838	100.4%
	要介護 4	7,739,085	8,826,035	9,881,140	11,776,353	14,428,691	122.5%
	要介護 5	12,237,802	13,293,261	13,106,592	12,844,201	15,182,412	118.2%
	計	58,922,102	64,692,637	71,407,474	79,955,037	90,989,848	113.8%
	計画値	71,311,417	60,556,667	63,251,750	67,203,333	87,768,750	130.6%
実績/計画	82.6%	106.8%	112.9%	119.0%	103.7%	-	
合計	給付月額	66,426,889	73,067,327	81,733,271	92,774,872	104,195,549	112.3%
	計画値	81,136,417	70,626,333	74,998,333	80,831,333	102,935,250	127.3%
	実績/計画	81.9%	103.5%	109.0%	114.8%	101.2%	-

【利用者数/月】

(単位：人/月)

		平成29年度	平成30年度	令和元年度	令和2年度	令和3年度	R3/R2
予防	要支援 1	78	84	102	131	143	109.2%
	要支援 2	176	201	246	296	308	104.1%
	計	254	284	347	428	451	105.4%
	計画値	295	314	360	409	458	112.0%
	実績/計画	86.1%	90.4%	96.4%	104.6%	98.5%	-
介護	要介護 1	450	502	564	590	657	111.4%
	要介護 2	301	300	363	412	447	108.5%
	要介護 3	221	228	253	296	303	102.4%
	要介護 4	167	182	201	227	275	121.1%
	要介護 5	198	218	221	226	249	110.2%
	計	1,336	1,430	1,603	1,751	1,930	110.2%
	計画値	1,406	1,340	1,333	1,360	1,846	135.7%
実績/計画	95.0%	106.7%	120.3%	128.8%	104.6%	-	
合計	利用者数	1,590	1,714	1,950	2,178	2,381	109.3%
	計画値	1,701	1,654	1,693	1,769	2,304	130.2%
	実績/計画	93.5%	103.6%	115.2%	123.1%	103.3%	-

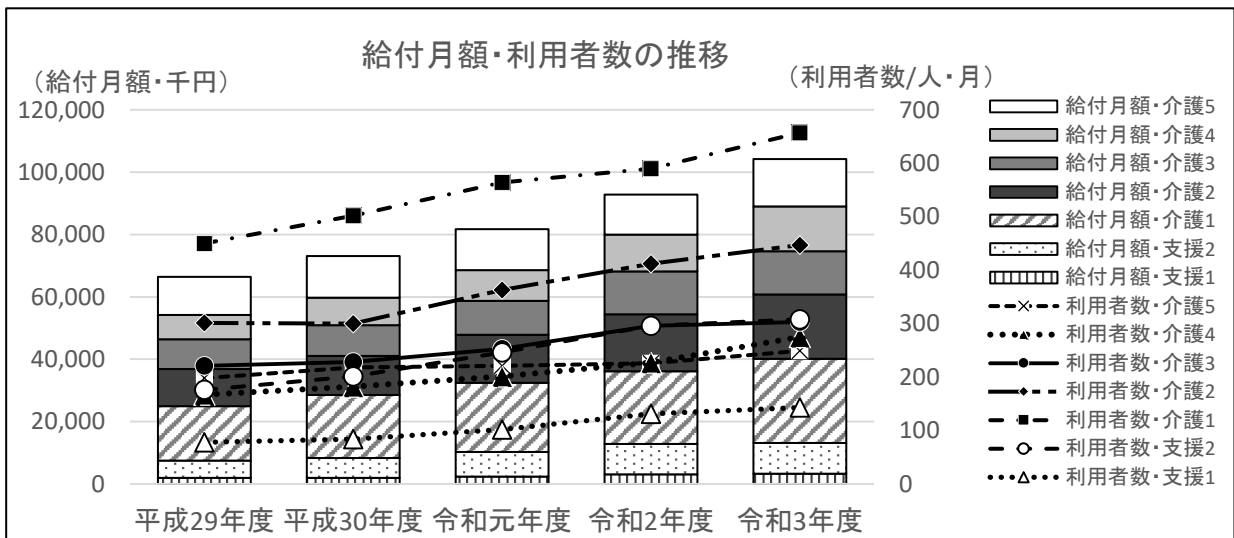

⑤ 訪問リハビリテーション・介護予防訪問リハビリテーション

【総給付費】

(単位：円)

		平成29年度	平成30年度	令和元年度	令和2年度	令和3年度	R3/R2
予防	要支援 1	4,110,288	4,768,850	5,174,265	4,987,377	2,834,348	56.8%
	要支援 2	14,907,769	16,442,118	18,127,180	19,888,252	9,131,804	45.9%
	計	19,018,057	21,210,968	23,301,445	24,875,629	11,966,152	48.1%
	計画値	14,267,000	18,133,000	18,905,000	19,316,000	24,055,000	124.5%
	実績/計画	133.3%	117.0%	123.3%	128.8%	49.7%	-
介護	要介護 1	39,160,138	42,314,728	45,919,618	46,192,300	21,587,885	46.7%
	要介護 2	21,675,075	24,580,472	25,461,965	28,801,397	17,292,834	60.0%
	要介護 3	17,346,627	23,251,157	20,297,730	23,628,181	11,452,460	48.5%
	要介護 4	15,779,919	17,261,925	17,320,964	21,104,247	10,609,129	50.3%
	要介護 5	18,846,799	17,670,700	16,687,912	16,867,266	10,154,454	60.2%
	計	112,808,558	125,078,982	125,688,189	136,593,391	71,096,762	52.0%
	計画値	65,608,000	107,726,000	104,068,000	104,895,000	135,356,000	129.0%
実績/計画	171.9%	116.1%	120.8%	130.2%	52.5%	-	
合計	総給付費	131,826,615	146,289,950	148,989,634	161,469,020	83,062,914	51.4%
	計画値	79,875,000	125,859,000	122,973,000	124,211,000	159,411,000	128.3%
	実績/計画	165.0%	116.2%	121.2%	130.0%	52.1%	-

【給付月額】

(単位：円)

		平成29年度	平成30年度	令和元年度	令和2年度	令和3年度	R3/R2
予防	要支援 1	342,524	397,404	431,189	415,615	472,391	113.7%
	要支援 2	1,242,314	1,370,177	1,510,598	1,657,354	1,521,967	91.8%
	計	1,584,838	1,767,581	1,941,787	2,072,969	1,994,359	96.2%
	計画値	1,188,917	1,511,083	1,575,417	1,609,667	2,004,583	124.5%
	実績/計画	133.3%	117.0%	123.3%	128.8%	99.5%	-
介護	要介護 1	3,263,345	3,526,227	3,826,635	3,849,358	3,597,981	93.5%
	要介護 2	1,806,256	2,048,373	2,121,830	2,400,116	2,882,139	120.1%
	要介護 3	1,445,552	1,937,596	1,691,478	1,969,015	1,908,743	96.9%
	要介護 4	1,314,993	1,438,494	1,443,414	1,758,687	1,768,188	100.5%
	要介護 5	1,570,567	1,472,558	1,390,659	1,405,606	1,692,409	120.4%
	計	9,400,713	10,423,249	10,474,016	11,382,783	11,849,460	104.1%
	計画値	5,467,333	8,977,167	8,672,333	8,741,250	11,279,667	129.0%
実績/計画	171.9%	116.1%	120.8%	130.2%	105.1%	-	
合計	給付月額	10,985,551	12,190,829	12,415,803	13,455,752	13,843,819	102.9%
	計画値	6,656,250	10,488,250	10,247,750	10,350,917	13,284,250	128.3%
	実績/計画	165.0%	116.2%	121.2%	130.0%	104.2%	-

【利用者数/月】

(単位：人/月)

		平成29年度	平成30年度	令和元年度	令和2年度	令和3年度	R3/R2
予防	要支援 1	15	18	20	18	20	111.1%
	要支援 2	41	46	54	59	53	89.8%
	計	56	64	74	77	73	94.8%
	計画値	37	47	51	53	86	162.3%
	実績/計画	151.4%	136.2%	145.1%	145.3%	84.9%	-
介護	要介護 1	92	108	115	118	107	90.7%
	要介護 2	51	66	65	72	85	118.1%
	要介護 3	46	64	57	58	57	98.3%
	要介護 4	38	42	43	51	55	107.8%
	要介護 5	40	43	41	41	48	117.1%
	計	267	322	321	341	352	103.2%
	計画値	134	253	241	240	337	140.4%
実績/計画	199.3%	127.3%	133.2%	142.1%	104.5%	-	
合計	利用者数	322	387	395	418	424	101.4%
	計画値	171	300	292	293	423	144.4%
	実績/計画	188.3%	129.0%	135.3%	142.7%	100.2%	-

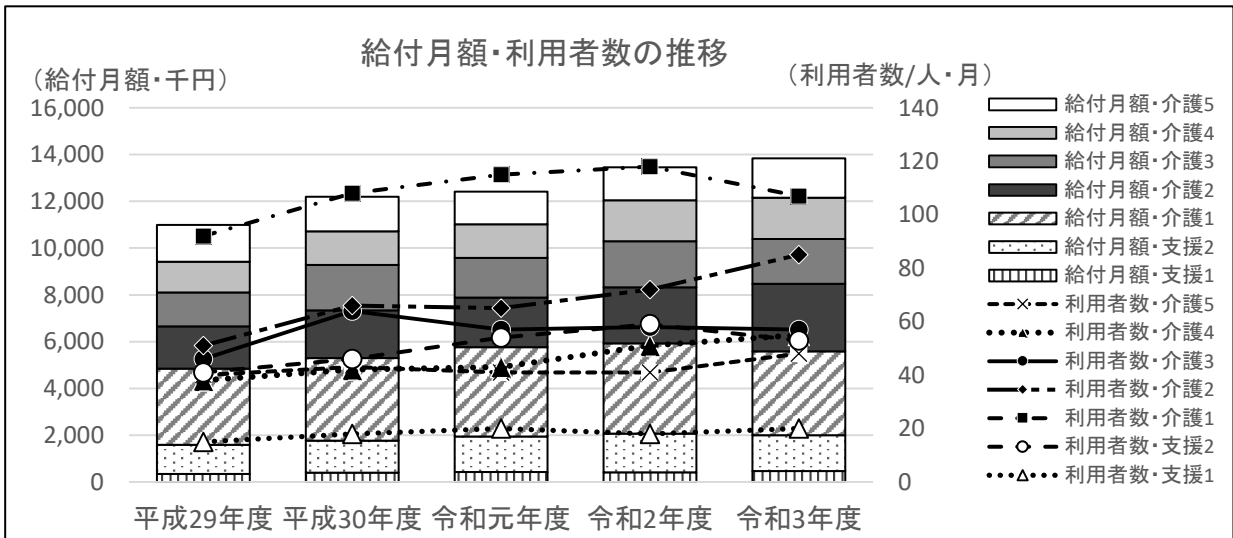

⑥ 居宅療養管理指導・介護予防居宅療養管理指導

【総給付費】

(単位：円)

		平成29年度	平成30年度	令和元年度	令和2年度	令和3年度	R3/R2
予防	要支援1	15,512,234	17,082,447	20,055,224	23,199,726	13,017,392	56.1%
	要支援2	28,792,268	34,308,714	32,951,568	39,458,649	20,507,897	52.0%
	計	44,304,502	51,391,161	53,006,792	62,658,375	33,525,289	53.5%
	計画値	45,080,000	47,537,000	52,482,000	57,276,000	58,328,000	101.8%
	実績/計画	98.3%	108.1%	101.0%	109.4%	57.5%	-
介護	要介護1	125,688,409	145,704,843	160,021,027	172,695,812	92,605,398	53.6%
	要介護2	96,418,906	108,096,718	128,538,489	146,042,553	76,283,333	52.2%
	要介護3	91,318,393	104,496,123	115,769,725	127,906,806	66,544,143	52.0%
	要介護4	79,913,479	86,676,416	92,375,298	106,020,902	63,831,374	60.2%
	要介護5	91,128,339	102,149,809	110,915,089	113,443,489	59,051,410	52.1%
	計	484,467,526	547,123,909	607,619,628	666,109,562	358,315,658	53.8%
	計画値	371,589,000	521,433,000	533,167,000	561,085,000	650,090,000	115.9%
	実績/計画	130.4%	104.9%	114.0%	118.7%	55.1%	-
合計	総給付費	528,772,028	598,515,070	660,626,420	728,767,937	391,840,947	53.8%
	計画値	416,669,000	568,970,000	585,649,000	618,361,000	708,418,000	114.6%
	実績/計画	126.9%	105.2%	112.8%	117.9%	55.3%	-

【給付月額】

(単位：円)

		平成29年度	平成30年度	令和元年度	令和2年度	令和3年度	R3/R2
予防	要支援1	1,292,686	1,423,537	1,671,269	1,933,311	2,169,565	112.2%
	要支援2	2,399,356	2,859,060	2,745,964	3,288,221	3,417,983	103.9%
	計	3,692,042	4,282,597	4,417,233	5,221,531	5,587,548	107.0%
	計画値	3,756,667	3,961,417	4,373,500	4,773,000	4,860,667	101.8%
	実績/計画	98.3%	108.1%	101.0%	109.4%	115.0%	-
介護	要介護1	10,474,034	12,142,070	13,335,086	14,391,318	15,434,233	107.2%
	要介護2	8,034,909	9,008,060	10,711,541	12,170,213	12,713,889	104.5%
	要介護3	7,609,866	8,708,010	9,647,477	10,658,901	11,090,691	104.1%
	要介護4	6,659,457	7,223,035	7,697,942	8,835,075	10,638,562	120.4%
	要介護5	7,594,028	8,512,484	9,242,924	9,453,624	9,841,902	104.1%
	計	40,372,294	45,593,659	50,634,969	55,509,130	59,719,276	107.6%
	計画値	30,965,750	43,452,750	44,430,583	46,757,083	54,174,167	115.9%
	実績/計画	130.4%	104.9%	114.0%	118.7%	110.2%	-
合計	給付月額	44,064,336	49,876,256	55,052,202	60,730,661	65,306,825	107.5%
	計画値	34,722,417	47,414,167	48,804,083	51,530,083	59,034,833	114.6%
	実績/計画	126.9%	105.2%	112.8%	117.9%	110.6%	-

【利用者数/月】

(単位：人/月)

		平成29年度	平成30年度	令和元年度	令和2年度	令和3年度	R3/R2
予防	要支援1	122	129	143	172	190	110.5%
	要支援2	217	253	250	305	307	100.7%
	計	339	382	393	477	497	104.2%
	計画値	362	372	411	449	439	97.8%
	実績/計画	93.6%	102.7%	95.6%	106.2%	113.2%	-
介護	要介護1	870	965	1,054	1,147	1,187	103.5%
	要介護2	659	720	817	929	944	101.6%
	要介護3	601	666	713	780	803	102.9%
	要介護4	517	551	560	641	742	115.8%
	要介護5	569	619	634	655	668	102.0%
	計	3,215	3,521	3,777	4,152	4,343	104.6%
	計画値	2,761	3,462	3,545	3,735	4,099	109.7%
	実績/計画	116.4%	101.7%	106.5%	111.2%	106.0%	-
合計	利用者数	3,553	3,903	4,171	4,629	4,840	104.6%
	計画値	3,123	3,834	3,956	4,184	4,538	108.5%
	実績/計画	113.8%	101.8%	105.4%	110.6%	106.7%	-

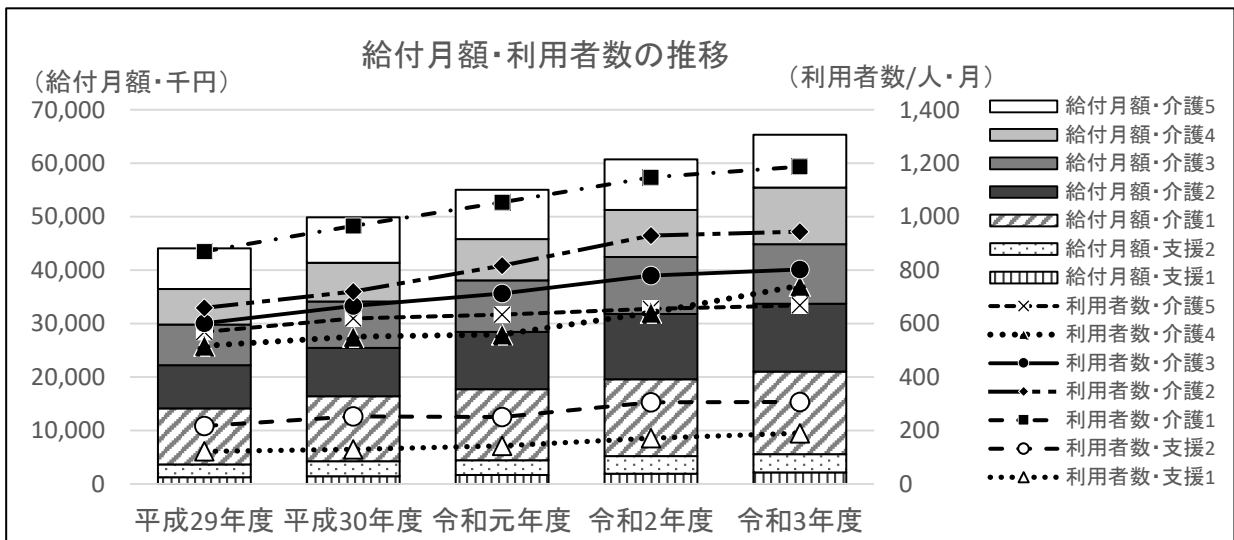

⑦ 通所介護・介護予防通所介護

【総給付費】

(単位：円)

		平成29年度	平成30年度	令和元年度	令和2年度	令和3年度	R3/R2
予防	要支援 1	1,676,501	34,252	0	0	0	-
	要支援 2	2,983,914	72,727	0	0	0	-
	計	4,660,415	106,979	0	0	0	-
	計画値	115,672,100	0	0	0	0	-
	実績/計画	4.0%	-	-	-	-	-
介護	要介護 1	926,176,036	903,394,930	950,437,227	974,944,908	505,020,193	51.8%
	要介護 2	552,796,390	597,959,580	635,328,204	617,490,981	353,100,893	57.2%
	要介護 3	423,417,567	422,507,777	417,402,658	459,131,927	259,824,184	56.6%
	要介護 4	223,349,177	241,659,320	252,499,623	245,260,421	136,804,912	55.8%
	要介護 5	128,058,989	143,702,544	151,787,345	164,672,134	81,466,840	49.5%
	計	2,253,798,159	2,309,224,151	2,407,455,057	2,461,500,371	1,336,217,022	54.3%
	計画値	1,991,010,000	2,047,225,000	1,938,618,000	1,875,800,000	2,640,247,000	140.8%
実績/計画	113.2%	112.8%	124.2%	131.2%	50.6%	-	
合計	総給付費	2,258,458,574	2,309,331,130	2,407,455,057	2,461,500,371	1,336,217,022	54.3%
	計画値	2,106,682,100	2,047,225,000	1,938,618,000	1,875,800,000	2,640,247,000	140.8%
	実績/計画	107.2%	112.8%	124.2%	131.2%	50.6%	-

【給付月額】

(単位：円)

		平成29年度	平成30年度	令和元年度	令和2年度	令和3年度	R3/R2
予防	要支援 1	139,708	2,854	0	0	0	-
	要支援 2	248,660	6,061	0	0	0	-
	計	388,368	8,915	0	0	0	-
	計画値	9,639,342	0	0	0	0	-
	実績/計画	4.0%	-	-	-	-	-
介護	要介護 1	77,181,336	75,282,911	79,203,102	81,245,409	84,170,032	103.6%
	要介護 2	46,066,366	49,829,965	52,944,017	51,457,582	58,850,149	114.4%
	要介護 3	35,284,797	35,208,981	34,783,555	38,260,994	43,304,031	113.2%
	要介護 4	18,612,431	20,138,277	21,041,635	20,438,368	22,800,819	111.6%
	要介護 5	10,671,582	11,975,212	12,648,945	13,722,678	13,577,807	98.9%
	計	187,816,513	192,435,346	200,621,255	205,125,031	222,702,837	108.6%
	計画値	165,917,500	170,602,083	161,551,500	156,316,667	220,020,583	140.8%
実績/計画	113.2%	112.8%	124.2%	131.2%	101.2%	-	
合計	給付月額	188,204,881	192,444,261	200,621,255	205,125,031	222,702,837	108.6%
	計画値	175,556,842	170,602,083	161,551,500	156,316,667	220,020,583	140.8%
	実績/計画	107.2%	112.8%	124.2%	131.2%	101.2%	-

【利用者数/月】

(単位：人/月)

		平成29年度	平成30年度	令和元年度	令和2年度	令和3年度	R3/R2
予防	要支援 1	8	0	0	0	0	-
	要支援 2	9	0	0	0	0	-
	計	18	0	0	0	0	-
	計画値	2,925	0	0	0	0	-
	実績/計画	0.6%	-	-	-	-	-
介護	要介護 1	1,357	1,367	1,448	1,412	1,451	102.8%
	要介護 2	630	696	736	707	777	109.9%
	要介護 3	402	408	402	414	428	103.4%
	要介護 4	200	205	215	213	224	105.2%
	要介護 5	104	115	123	121	115	95.0%
	計	2,692	2,791	2,924	2,867	2,996	104.5%
	計画値	2,297	2,671	2,630	2,642	3,073	116.3%
実績/計画	117.2%	104.5%	111.2%	108.5%	97.5%	-	
合計	利用者数	2,710	2,791	2,924	2,867	2,996	104.5%
	計画値	5,222	2,671	2,630	2,642	3,073	116.3%
	実績/計画	51.9%	104.5%	111.2%	108.5%	97.5%	-

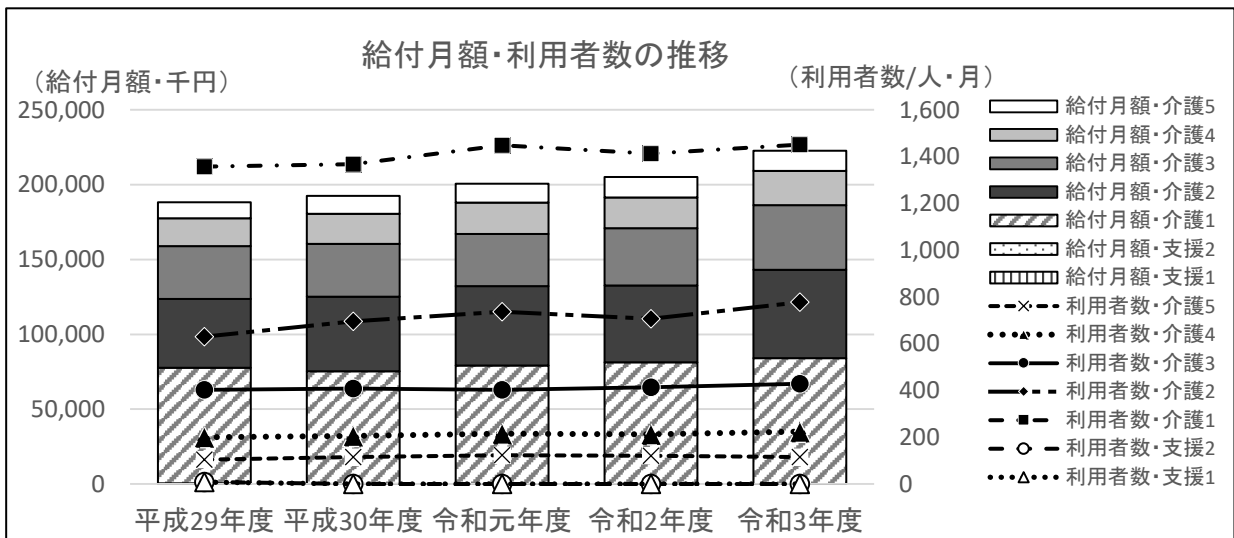

⑧ 通所リハビリテーション・介護予防通所リハビリテーション

【総給付費】

(単位：円)

		平成29年度	平成30年度	令和元年度	令和2年度	令和3年度	R3/R2
予防	要支援 1	17,305,363	17,956,516	20,118,878	18,131,742	10,538,618	58.1%
	要支援 2	45,019,929	51,462,961	55,625,022	44,917,429	24,285,417	54.1%
	計	62,325,292	69,419,477	75,743,900	63,049,171	34,824,035	55.2%
	計画値	67,315,000	80,860,000	87,131,000	95,907,000	62,570,000	65.2%
	実績/計画	92.6%	85.9%	86.9%	65.7%	55.7%	-
介護	要介護 1	196,039,183	193,625,026	185,793,564	137,938,290	72,005,745	52.2%
	要介護 2	147,559,993	144,064,038	153,329,970	105,774,428	64,112,264	60.6%
	要介護 3	132,748,375	130,444,176	106,863,892	73,076,338	41,401,109	56.7%
	要介護 4	65,134,242	70,347,788	71,923,180	49,811,555	29,478,664	59.2%
	要介護 5	28,199,136	29,794,560	29,728,806	19,964,435	10,551,157	52.8%
	計	569,680,929	568,275,588	547,639,412	386,565,046	217,548,939	56.3%
	計画値	508,669,000	565,376,000	542,540,000	541,468,000	396,567,000	73.2%
実績/計画	112.0%	100.5%	100.9%	71.4%	54.9%	-	
合計	総給付費	632,006,221	637,695,065	623,383,312	449,614,217	252,372,974	56.1%
	計画値	575,984,000	646,236,000	629,671,000	637,375,000	459,137,000	72.0%
	実績/計画	109.7%	98.7%	99.0%	70.5%	55.0%	-

【給付月額】

(単位：円)

		平成29年度	平成30年度	令和元年度	令和2年度	令和3年度	R3/R2
予防	要支援 1	1,442,114	1,496,376	1,676,573	1,510,979	1,756,436	116.2%
	要支援 2	3,751,661	4,288,580	4,635,419	3,743,119	4,047,570	108.1%
	計	5,193,774	5,784,956	6,311,992	5,254,098	5,804,006	110.5%
	計画値	5,609,583	6,738,333	7,260,917	7,992,250	5,214,167	65.2%
	実績/計画	92.6%	85.9%	86.9%	65.7%	111.3%	-
介護	要介護 1	16,336,599	16,135,419	15,482,797	11,494,858	12,000,958	104.4%
	要介護 2	12,296,666	12,005,337	12,777,498	8,814,536	10,685,377	121.2%
	要介護 3	11,062,365	10,870,348	8,905,324	6,089,695	6,900,185	113.3%
	要介護 4	5,427,854	5,862,316	5,993,598	4,150,963	4,913,111	118.4%
	要介護 5	2,349,928	2,482,880	2,477,401	1,663,703	1,758,526	105.7%
	計	47,473,411	47,356,299	45,636,618	32,213,754	36,258,157	112.6%
	計画値	42,389,083	47,114,667	45,211,667	45,122,333	33,047,250	73.2%
実績/計画	112.0%	100.5%	100.9%	71.4%	109.7%	-	
合計	給付月額	52,667,185	53,141,255	51,948,609	37,467,851	42,062,162	112.3%
	計画値	47,998,667	53,853,000	52,472,583	53,114,583	38,261,417	72.0%
	実績/計画	109.7%	98.7%	99.0%	70.5%	109.9%	-

【利用者数/月】

(単位：人/月)

		平成29年度	平成30年度	令和元年度	令和2年度	令和3年度	R3/R2
予防	要支援 1	70	69	76	70	83	118.6%
	要支援 2	95	103	111	92	97	105.4%
	計	165	172	187	162	180	111.1%
	計画値	125	217	237	265	162	61.1%
	実績/計画	132.0%	79.3%	78.9%	61.1%	111.1%	-
介護	要介護 1	305	312	305	248	228	91.9%
	要介護 2	189	192	207	163	166	101.8%
	要介護 3	143	145	118	92	92	100.0%
	要介護 4	57	66	65	50	53	106.0%
	要介護 5	26	27	28	20	20	100.0%
	計	721	740	723	573	559	97.6%
	計画値	646	727	714	724	648	89.5%
実績/計画	111.6%	101.8%	101.3%	79.1%	86.3%	-	
合計	利用者数	886	912	910	735	739	100.5%
	計画値	771	944	951	989	810	81.9%
	実績/計画	114.9%	96.6%	95.7%	74.3%	91.2%	-

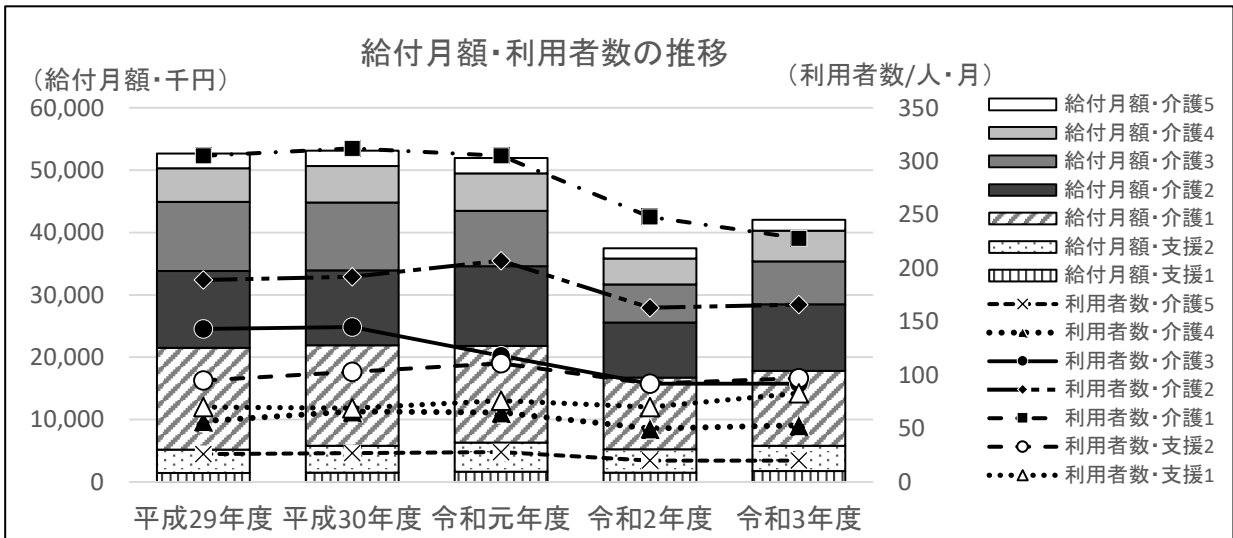

⑨ 短期入所生活介護・介護予防短期入所生活介護

【総給付費】

(単位：円)

		平成29年度	平成30年度	令和元年度	令和2年度	令和3年度	R3/R2
予防	要支援 1	2,829,495	3,508,525	3,158,837	2,552,445	931,827	36.5%
	要支援 2	11,684,657	15,638,803	19,094,509	14,847,843	7,512,753	50.6%
	計	14,514,152	19,147,328	22,253,346	17,400,288	8,444,580	48.5%
	計画値	19,140,000	28,862,000	33,009,000	37,545,000	18,672,000	49.7%
	実績/計画	75.8%	66.3%	67.4%	46.3%	45.2%	-
介護	要介護 1	163,770,055	147,971,346	151,769,643	133,907,440	64,125,603	47.9%
	要介護 2	157,465,275	165,901,642	164,047,209	149,419,238	77,291,968	51.7%
	要介護 3	219,942,975	226,497,738	236,858,441	228,347,035	129,688,658	56.8%
	要介護 4	167,868,614	190,516,281	163,242,573	192,684,731	93,406,412	48.5%
	要介護 5	125,499,761	133,127,777	132,738,679	145,071,608	76,144,972	52.5%
	計	834,546,680	864,014,784	848,656,545	849,430,052	440,657,613	51.9%
	計画値	926,529,000	837,963,000	896,793,000	796,118,000	877,127,000	110.2%
	実績/計画	90.1%	103.1%	94.6%	106.7%	50.2%	-
合計	総給付費	849,060,832	883,162,112	870,909,891	866,830,340	449,102,193	51.8%
	計画値	945,669,000	866,825,000	929,802,000	833,663,000	895,799,000	107.5%
	実績/計画	89.8%	101.9%	93.7%	104.0%	50.1%	-

【給付月額】

(単位：円)

		平成29年度	平成30年度	令和元年度	令和2年度	令和3年度	R3/R2
予防	要支援 1	235,791	292,377	263,236	212,704	155,305	73.0%
	要支援 2	973,721	1,303,234	1,591,209	1,237,320	1,252,126	101.2%
	計	1,209,513	1,595,611	1,854,446	1,450,024	1,407,430	97.1%
	計画値	1,595,000	2,405,167	2,750,750	3,128,750	1,556,000	49.7%
	実績/計画	75.8%	66.3%	67.4%	46.3%	90.5%	-
介護	要介護 1	13,647,505	12,330,946	12,647,470	11,158,953	10,687,601	95.8%
	要介護 2	13,122,106	13,825,137	13,670,601	12,451,603	12,881,995	103.5%
	要介護 3	18,328,581	18,874,812	19,738,203	19,028,920	21,614,776	113.6%
	要介護 4	13,989,051	15,876,357	13,603,548	16,057,061	15,567,735	97.0%
	要介護 5	10,458,313	11,093,981	11,061,557	12,089,301	12,690,829	105.0%
	計	69,545,557	72,001,232	70,721,379	70,785,838	73,442,936	103.8%
	計画値	77,210,750	69,830,250	74,732,750	66,343,167	73,093,917	110.2%
	実績/計画	90.1%	103.1%	94.6%	106.7%	100.5%	-
合計	給付月額	70,755,069	73,596,843	72,575,824	72,235,862	74,850,366	103.6%
	計画値	78,805,750	72,235,417	77,483,500	69,471,917	74,649,917	107.5%
	実績/計画	89.8%	101.9%	93.7%	104.0%	100.3%	-

【利用者数/月】

(単位：人/月)

		平成29年度	平成30年度	令和元年度	令和2年度	令和3年度	R3/R2
予防	要支援 1	8	11	11	8	7	87.5%
	要支援 2	32	36	39	26	26	100.0%
	計	40	47	50	33	32	97.0%
	計画値	63	50	54	58	35	60.3%
	実績/計画	63.5%	94.0%	92.6%	56.9%	91.4%	-
介護	要介護 1	251	235	233	180	171	95.0%
	要介護 2	200	222	208	164	163	99.4%
	要介護 3	204	211	204	177	192	108.5%
	要介護 4	131	144	131	120	116	96.7%
	要介護 5	86	95	92	88	91	103.4%
	計	873	906	868	731	733	100.3%
	計画値	890	874	840	840	806	96.0%
	実績/計画	98.1%	103.7%	103.3%	87.0%	90.9%	-
合計	利用者数	913	953	919	764	765	100.1%
	計画値	953	924	894	898	841	93.7%
	実績/計画	95.8%	103.1%	102.8%	85.1%	91.0%	-

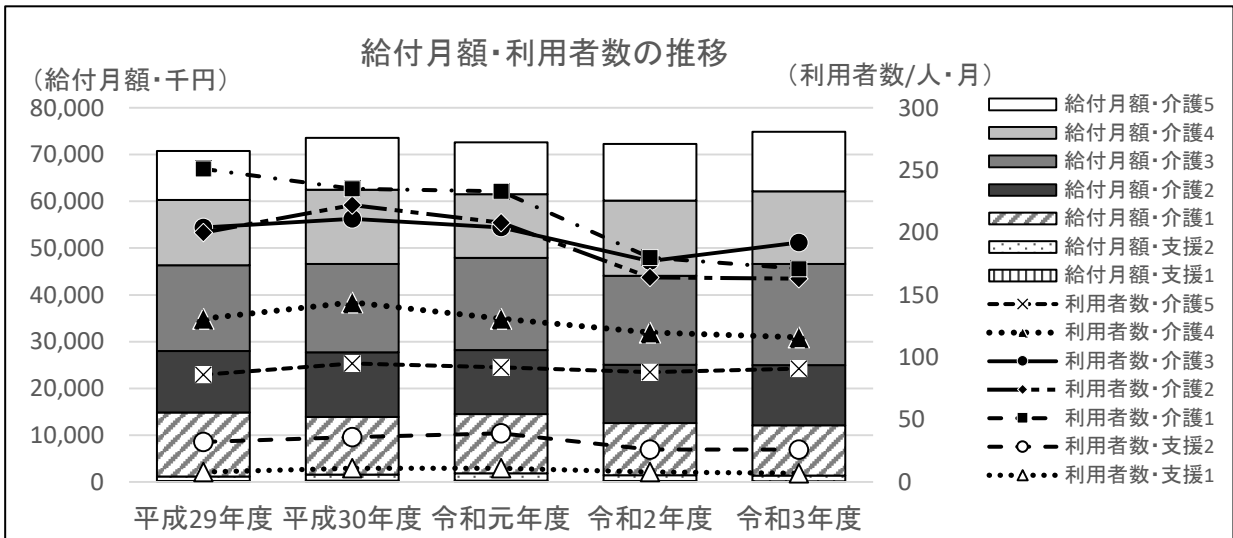

⑩ 短期入所療養介護・介護予防短期入所療養介護

【総給付費】

(単位：円)

		平成29年度	平成30年度	令和元年度	令和2年度	令和3年度	R3/R2	
予防	要支援 1	86,594	76,974	68,848	0	0	-	
	要支援 2	156,081	483,578	1,866,066	1,422,060	751,737	52.9%	
	計	242,675	560,552	1,934,914	1,422,060	751,737	52.9%	
	計画値	8,927,000	0	0	0	5,008,000	-	
		実績/計画	2.7%	-	-	15.0%	-	
介護	要介護 1	11,208,015	12,246,121	13,203,503	8,418,435	4,063,597	48.3%	
	要介護 2	22,785,710	20,611,518	25,949,462	19,692,384	8,321,542	42.3%	
	要介護 3	21,331,749	26,609,448	28,033,708	21,711,210	10,137,012	46.7%	
	要介護 4	10,998,132	13,410,389	17,035,243	11,274,012	7,184,024	63.7%	
	要介護 5	7,738,111	7,507,054	9,888,712	4,826,724	1,713,625	35.5%	
	計	74,061,717	80,384,530	94,110,628	65,922,765	31,419,800	47.7%	
		計画値	68,118,000	63,682,000	64,931,000	67,322,000	76,615,000	113.8%
		実績/計画	108.7%	126.2%	144.9%	97.9%	41.0%	-
合計	総給付費	74,304,392	80,945,082	96,045,542	67,344,825	32,171,537	47.8%	
	計画値	77,045,000	63,682,000	64,931,000	67,322,000	81,623,000	121.2%	
	実績/計画	96.4%	127.1%	147.9%	100.0%	39.4%	-	

【給付月額】

(単位：円)

		平成29年度	平成30年度	令和元年度	令和2年度	令和3年度	R3/R2	
予防	要支援 1	7,216	6,415	5,737	0	0	-	
	要支援 2	13,007	40,298	155,506	118,505	125,290	105.7%	
	計	20,223	46,713	161,243	118,505	125,290	105.7%	
	計画値	743,917	0	0	0	417,333	-	
		実績/計画	2.7%	-	-	-	-	
介護	要介護 1	934,001	1,020,510	1,100,292	701,536	677,266	96.5%	
	要介護 2	1,898,809	1,717,627	2,162,455	1,641,032	1,386,924	84.5%	
	要介護 3	1,777,646	2,217,454	2,336,142	1,809,268	1,689,502	93.4%	
	要介護 4	916,511	1,117,532	1,419,604	939,501	1,197,337	127.4%	
	要介護 5	644,843	625,588	824,059	402,227	285,604	71.0%	
	計	6,171,810	6,698,711	7,842,552	5,493,564	5,236,633	95.3%	
		計画値	5,676,500	5,306,833	5,410,917	5,610,167	6,384,583	113.8%
		実績/計画	108.7%	126.2%	144.9%	97.9%	82.0%	-
合計	給付月額	6,192,033	6,745,424	8,003,795	5,612,069	5,361,923	95.5%	
	計画値	6,420,417	5,306,833	5,410,917	5,610,167	6,801,917	121.2%	
	実績/計画	96.4%	127.1%	147.9%	100.0%	78.8%	-	

【利用者数/月】

(単位：人/月)

		平成29年度	平成30年度	令和元年度	令和2年度	令和3年度	R3/R2	
予防	要支援 1	0	0	0	0	0	-	
	要支援 2	0	1	3	2	2	100.0%	
	計	1	1	3	2	2	100.0%	
	計画値	7	0	0	0	3	-	
		実績/計画	14.3%	-	-	-	-	
介護	要介護 1	16	17	16	12	12	100.0%	
	要介護 2	27	25	33	21	19	90.5%	
	要介護 3	23	29	29	19	18	94.7%	
	要介護 4	12	11	14	8	9	112.5%	
	要介護 5	8	8	9	4	3	75.0%	
	計	85	90	100	64	61	95.3%	
		計画値	60	65	64	66	75	113.6%
		実績/計画	141.7%	138.5%	156.3%	97.0%	81.3%	-
合計	利用者数	86	91	103	66	63	95.5%	
	計画値	67	65	64	66	78	118.2%	
	実績/計画	128.4%	140.0%	160.9%	100.0%	80.8%	-	

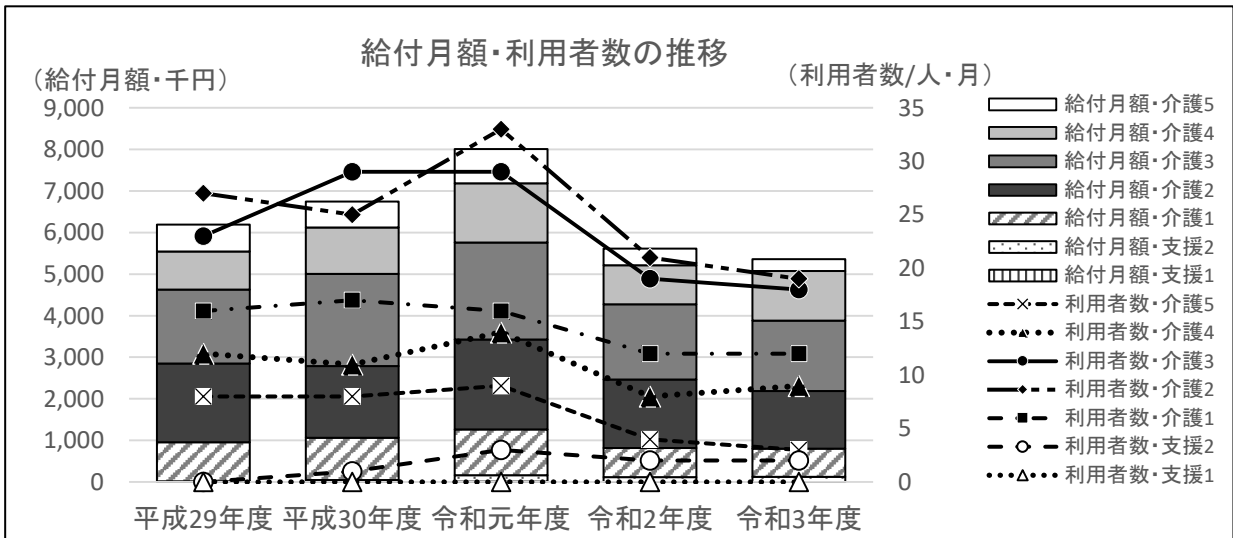

① 福祉用具貸与・介護予防福祉用具貸与

【総給付費】

(単位：円)

		平成29年度	平成30年度	令和元年度	令和2年度	令和3年度	R3/R2
予防	要支援 1	33,629,264	38,471,175	39,804,309	44,920,499	24,275,326	54.0%
	要支援 2	59,162,120	67,130,327	77,620,221	87,195,764	45,216,094	51.9%
	計	92,791,384	105,601,502	117,424,530	132,116,263	69,491,420	52.6%
	計画値	100,575,000	106,600,000	116,245,000	127,604,000	133,413,000	104.6%
	実績/計画	92.3%	99.1%	101.0%	103.5%	52.1%	-
介護	要介護 1	145,020,621	158,452,878	168,484,363	177,485,452	90,516,648	51.0%
	要介護 2	190,184,253	201,280,621	219,094,124	238,748,527	127,386,178	53.4%
	要介護 3	164,529,261	170,550,045	174,752,054	185,335,612	93,706,093	50.6%
	要介護 4	127,195,760	135,658,146	140,334,618	152,154,589	87,239,967	57.3%
	要介護 5	125,705,990	132,749,546	131,063,776	135,587,883	70,064,355	51.7%
	計	752,635,885	798,691,236	833,728,935	889,312,063	468,913,241	52.7%
	計画値	648,348,000	758,630,000	749,540,000	763,631,000	884,252,000	115.8%
実績/計画	116.1%	105.3%	111.2%	116.5%	53.0%	-	
合計	総給付費	845,427,269	904,292,738	951,153,465	1,021,428,326	538,404,661	52.7%
	計画値	748,923,000	865,230,000	865,785,000	891,235,000	1,017,665,000	114.2%
	実績/計画	112.9%	104.5%	109.9%	114.6%	52.9%	-

【給付月額】

(単位：円)

		平成29年度	平成30年度	令和元年度	令和2年度	令和3年度	R3/R2
予防	要支援 1	2,802,439	3,205,931	3,317,026	3,743,375	4,045,888	108.1%
	要支援 2	4,930,177	5,594,194	6,468,352	7,266,314	7,536,016	103.7%
	計	7,732,615	8,800,125	9,785,378	11,009,689	11,581,903	105.2%
	計画値	8,381,250	8,883,333	9,687,083	10,633,667	11,117,750	104.6%
	実績/計画	92.3%	99.1%	101.0%	103.5%	104.2%	-
介護	要介護 1	12,085,052	13,204,407	14,040,364	14,790,454	15,086,108	102.0%
	要介護 2	15,848,688	16,773,385	18,257,844	19,895,711	21,231,030	106.7%
	要介護 3	13,710,772	14,212,504	14,562,671	15,444,634	15,617,682	101.1%
	要介護 4	10,599,647	11,304,846	11,694,552	12,679,549	14,539,995	114.7%
	要介護 5	10,475,499	11,062,462	10,921,981	11,298,990	11,677,393	103.3%
	計	62,719,657	66,557,603	69,477,411	74,109,339	78,152,207	105.5%
	計画値	54,029,000	63,219,167	62,461,667	63,635,917	73,687,667	115.8%
実績/計画	116.1%	105.3%	111.2%	116.5%	106.1%	-	
合計	給付月額	70,452,272	75,357,728	79,262,789	85,119,027	89,734,110	105.4%
	計画値	62,410,250	72,102,500	72,148,750	74,269,583	84,805,417	114.2%
	実績/計画	112.9%	104.5%	109.9%	114.6%	105.8%	-

【利用者数/月】

(単位：人/月)

		平成29年度	平成30年度	令和元年度	令和2年度	令和3年度	R3/R2
予防	要支援 1	668	739	751	847	926	109.3%
	要支援 2	900	1,008	1,117	1,203	1,222	101.6%
	計	1,567	1,747	1,868	2,050	2,148	104.8%
	計画値	1,747	1,800	1,966	2,161	2,068	95.7%
	実績/計画	89.7%	97.1%	95.0%	94.9%	103.9%	-
介護	要介護 1	1,613	1,671	1,763	1,826	1,830	100.2%
	要介護 2	1,167	1,213	1,339	1,407	1,495	106.3%
	要介護 3	845	873	877	938	955	101.8%
	要介護 4	534	576	598	655	736	112.4%
	要介護 5	455	481	484	505	526	104.2%
	計	4,615	4,814	5,062	5,330	5,542	104.0%
	計画値	4,154	4,789	5,824	4,979	5,422	108.9%
実績/計画	111.1%	100.5%	86.9%	107.0%	102.2%	-	
合計	利用者数	6,182	6,562	6,930	7,381	7,690	104.2%
	計画値	5,901	6,589	7,790	7,140	7,490	104.9%
	実績/計画	104.8%	99.6%	89.0%	103.4%	102.7%	-

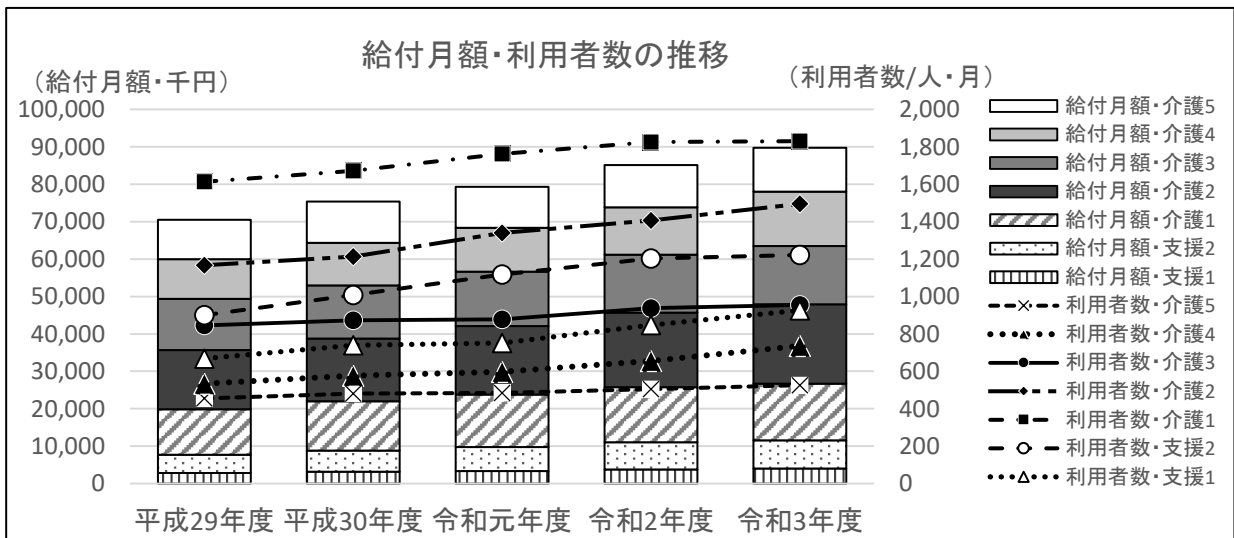

⑫ 福祉用具購入費・介護予防福祉用具購入費

【総給付費】

(単位：円)

		平成29年度	平成30年度	令和元年度	令和2年度	令和3年度	R3/R2
予防	要支援 1	4,145,177	4,105,339	4,837,831	4,653,105	2,204,672	47.4%
	要支援 2	6,171,250	5,489,433	6,396,509	5,646,862	1,952,880	34.6%
	計	10,316,427	9,594,772	11,234,340	10,299,967	4,157,552	40.4%
	計画値	4,789,000	16,083,000	15,480,000	15,799,000	18,498,000	117.1%
	実績/計画	215.4%	59.7%	72.6%	65.2%	22.5%	-
介護	要介護 1	9,228,256	9,672,777	9,241,676	9,588,023	4,488,732	46.8%
	要介護 2	6,467,214	6,427,458	6,899,521	7,304,525	4,120,057	56.4%
	要介護 3	5,284,254	5,496,141	5,991,840	5,091,664	2,718,098	53.4%
	要介護 4	3,930,483	3,578,047	4,086,270	4,772,601	2,276,866	47.7%
	要介護 5	1,844,885	2,201,980	2,542,196	1,850,337	933,311	50.4%
	計	26,755,092	27,376,403	28,761,503	28,607,150	14,537,064	50.8%
	計画値	23,950,000	23,035,000	22,682,000	22,761,000	30,252,000	132.9%
実績/計画	111.7%	118.8%	126.8%	125.7%	48.1%	-	
合計	総給付費	37,071,519	36,971,175	39,995,843	38,907,117	18,694,616	48.0%
	計画値	28,739,000	39,118,000	38,162,000	38,560,000	48,750,000	126.4%
	実績/計画	129.0%	94.5%	104.8%	100.9%	38.3%	-

【給付月額】

(単位：円)

		平成29年度	平成30年度	令和元年度	令和2年度	令和3年度	R3/R2
予防	要支援 1	345,431	342,112	403,153	387,759	367,445	94.8%
	要支援 2	514,271	457,453	533,042	470,572	325,480	69.2%
	計	859,702	799,564	936,195	858,331	692,925	80.7%
	計画値	399,083	1,340,250	1,290,000	1,316,583	1,541,500	117.1%
	実績/計画	215.4%	59.7%	72.6%	65.2%	45.0%	-
介護	要介護 1	769,021	806,065	770,140	799,002	748,122	93.6%
	要介護 2	538,935	535,622	574,960	608,710	686,676	112.8%
	要介護 3	440,355	458,012	499,320	424,305	453,016	106.8%
	要介護 4	327,540	298,171	340,523	397,717	379,478	95.4%
	要介護 5	153,740	183,498	211,850	154,195	155,552	100.9%
	計	2,229,591	2,281,367	2,396,792	2,383,929	2,422,844	101.6%
	計画値	1,995,833	1,919,583	1,890,167	1,896,750	2,521,000	132.9%
実績/計画	111.7%	118.8%	126.8%	125.7%	96.1%	-	
合計	給付月額	3,089,293	3,080,931	3,332,987	3,242,260	3,115,769	96.1%
	計画値	2,394,917	3,259,833	3,180,167	3,213,333	4,062,500	126.4%
	実績/計画	129.0%	94.5%	104.8%	100.9%	76.7%	-

【件数/月】

(単位：件/月)

		平成29年度	平成30年度	令和元年度	令和2年度	令和3年度	R3/R2
予防	要支援 1	15	15	18	17	16	96.4%
	要支援 2	20	19	24	20	15	76.1%
	計	35	34	42	36	31	85.4%
	計画値	18	52	50	51	68	133.3%
	実績/計画	194.4%	65.4%	84.0%	71.2%	45.6%	-
介護	要介護 1	29	32	31	33	33	99.7%
	要介護 2	19	20	22	23	26	113.5%
	要介護 3	16	14	17	15	15	98.7%
	要介護 4	10	10	13	12	11	91.7%
	要介護 5	5	5	6	5	5	104.2%
	計	77	81	89	88	90	102.3%
	計画値	73	67	66	66	99	150.0%
実績/計画	105.5%	120.9%	134.8%	133.3%	90.9%	-	
合計	件数	112	115	131	124	121	97.3%
	計画値(利用者数)	91	119	116	117	167	142.7%
	実績/計画	123.1%	96.6%	112.9%	106.2%	72.5%	-

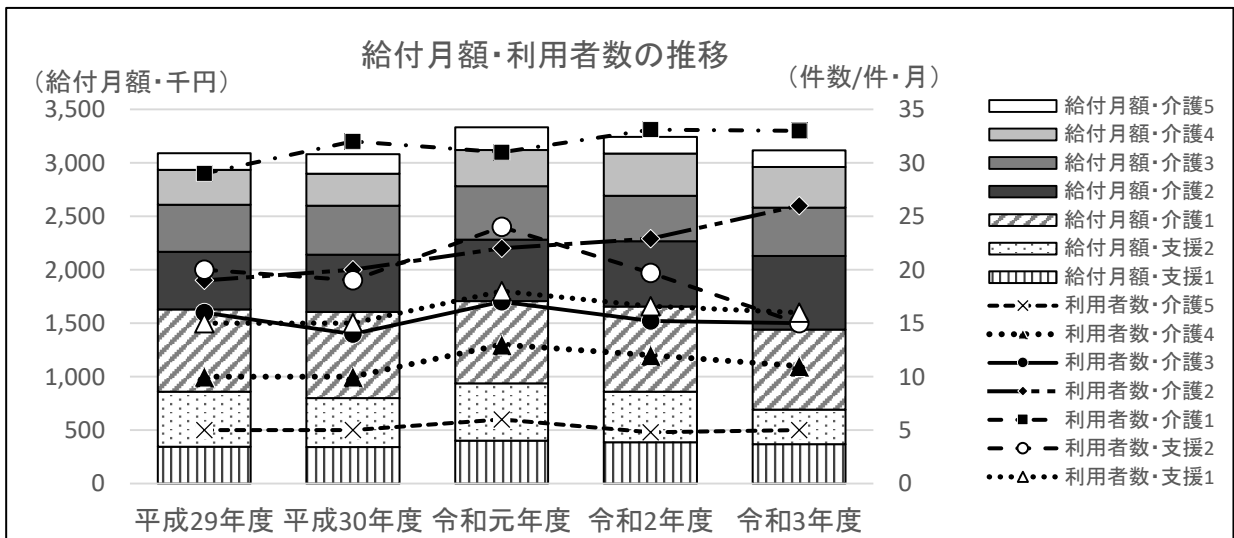

⑬ 住宅改修費・介護予防住宅改修費

【総給付費】

(単位：円)

		平成29年度	平成30年度	令和元年度	令和2年度	令和3年度	R3/R2
予防	要支援 1	24,015,597	23,414,106	24,531,317	22,091,160	13,389,927	60.6%
	要支援 2	18,131,463	19,784,392	20,973,756	16,486,009	9,693,686	58.8%
	計	42,147,060	43,198,498	45,505,073	38,577,169	23,083,613	59.8%
	計画値	60,454,000	48,446,000	41,910,000	38,672,000	73,917,000	191.1%
	実績/計画	69.7%	89.2%	108.6%	99.8%	31.2%	-
介護	要介護 1	22,222,488	21,473,994	23,416,243	19,250,372	14,513,226	75.4%
	要介護 2	11,043,076	10,510,479	11,836,258	9,620,752	5,414,760	56.3%
	要介護 3	8,342,560	8,350,661	7,743,380	8,025,610	4,386,342	54.7%
	要介護 4	5,106,552	4,690,957	4,344,418	4,821,925	3,839,422	79.6%
	要介護 5	2,467,795	3,322,332	2,588,530	2,275,624	686,268	30.2%
	計	49,182,471	48,348,423	49,928,829	43,994,283	28,840,018	65.6%
	計画値	49,043,000	58,556,000	53,025,000	49,428,000	56,129,000	113.6%
	実績/計画	100.3%	82.6%	94.2%	89.0%	51.4%	-
合計	総給付費	91,329,531	91,546,921	95,433,902	82,571,452	51,923,631	62.9%
	計画値	109,497,000	107,002,000	94,935,000	88,100,000	130,046,000	147.6%
	実績/計画	83.4%	85.6%	100.5%	93.7%	39.9%	-

【給付月額】

(単位：円)

		平成29年度	平成30年度	令和元年度	令和2年度	令和3年度	R3/R2
予防	要支援 1	2,001,300	1,951,176	2,044,276	1,840,930	2,231,655	121.2%
	要支援 2	1,510,955	1,648,699	1,747,813	1,373,834	1,615,614	117.6%
	計	3,512,255	3,599,875	3,792,089	3,214,764	3,847,269	119.7%
	計画値	5,037,833	4,037,167	3,492,500	3,222,667	6,159,750	191.1%
	実績/計画	69.7%	89.2%	108.6%	99.8%	62.5%	-
介護	要介護 1	1,851,874	1,789,500	1,951,354	1,604,198	2,418,871	150.8%
	要介護 2	920,256	875,873	986,355	801,729	902,460	112.6%
	要介護 3	695,213	695,888	645,282	668,801	731,057	109.3%
	要介護 4	425,546	390,913	362,035	401,827	639,904	159.2%
	要介護 5	205,650	276,861	215,711	189,635	114,378	60.3%
	計	4,098,539	4,029,035	4,160,736	3,666,190	4,806,670	131.1%
	計画値	4,086,917	4,879,667	4,418,750	4,119,000	4,677,417	113.6%
	実績/計画	100.3%	82.6%	94.2%	89.0%	102.8%	-
合計	給付月額	7,610,794	7,628,910	7,952,825	6,880,954	8,653,939	125.8%
	計画値	9,124,750	8,916,833	7,911,250	7,341,667	10,837,167	147.6%
	実績/計画	83.4%	85.6%	100.5%	93.7%	79.9%	-

【件数/月】

(単位：件/月)

		平成29年度	平成30年度	令和元年度	令和2年度	令和3年度	R3/R2
予防	要支援 1	15	15	18	22	27	121.6%
	要支援 2	20	20	24	17	20	115.6%
	計	34	34	42	40	47	119.0%
	計画値	53	46	40	37	78	210.8%
	実績/計画	64.2%	73.9%	105.0%	106.8%	60.3%	-
介護	要介護 1	29	29	31	20	28	139.3%
	要介護 2	19	19	22	11	12	107.1%
	要介護 3	16	16	17	9	9	102.3%
	要介護 4	10	10	13	5	7	145.8%
	要介護 5	5	5	6	2	1	55.6%
	計	77	77	89	47	57	122.1%
	計画値	47	64	58	54	55	101.9%
	実績/計画	163.8%	120.3%	153.4%	86.5%	103.6%	-
合計	件数	111	111	131	86	104	120.6%
	計画値(利用者数)	100	110	98	91	133	146.2%
	実績/計画	111.0%	100.9%	133.7%	94.7%	78.2%	-

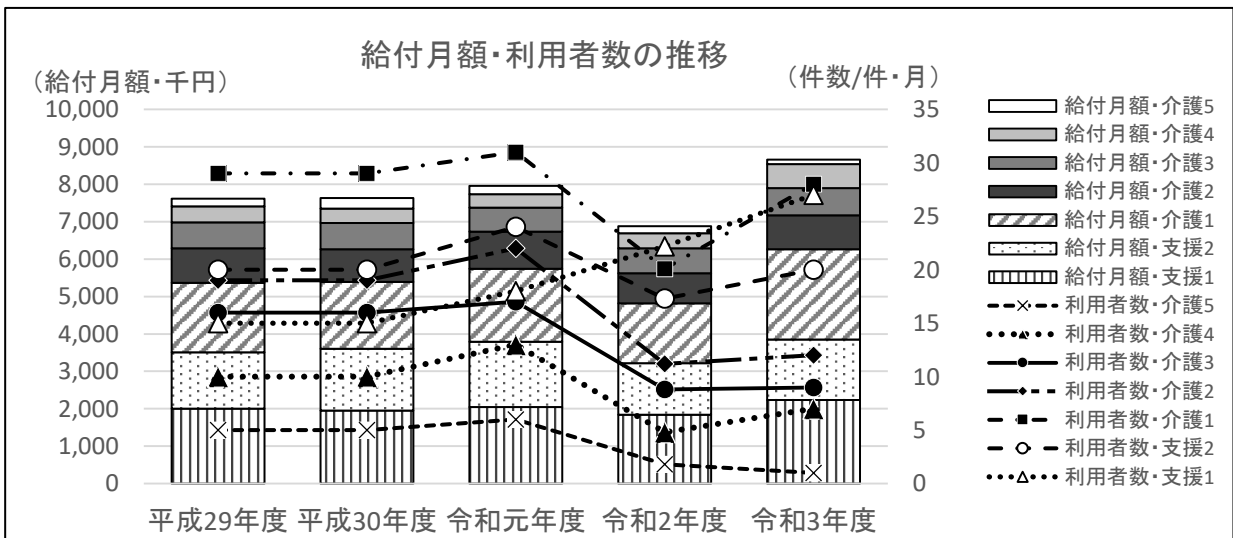

⑭ 特定施設入居者生活介護・介護予防特定施設入居者生活介護

【総給付費】

(単位：円)

		平成29年度	平成30年度	令和元年度	令和2年度	令和3年度	R3/R2
予防	要支援 1	51,997,211	54,514,029	49,881,833	55,616,878	27,504,276	49.5%
	要支援 2	120,818,979	119,234,417	113,759,694	116,006,466	56,639,284	48.8%
	計	172,816,190	173,748,446	163,641,527	171,623,344	84,143,560	49.0%
	計画値	241,910,000	185,975,000	200,735,000	214,246,000	169,486,000	79.1%
	実績/計画	71.4%	93.4%	81.5%	80.1%	49.6%	-
介護	要介護 1	526,252,029	523,821,970	529,893,931	528,536,584	275,830,540	52.2%
	要介護 2	353,845,356	360,455,075	394,783,685	433,848,028	215,197,613	49.6%
	要介護 3	386,366,549	391,764,484	429,144,866	471,430,620	245,216,274	52.0%
	要介護 4	362,125,993	376,989,287	363,796,191	385,234,469	238,646,385	61.9%
	要介護 5	364,392,827	368,076,851	410,540,681	410,596,096	208,597,280	50.8%
	計	1,992,982,754	2,021,107,667	2,128,159,354	2,229,645,797	1,183,488,092	53.1%
	計画値	2,241,535,000	2,226,781,000	2,291,946,000	2,337,715,000	2,420,446,000	103.5%
実績/計画	88.9%	90.8%	92.9%	95.4%	48.9%	-	
合計	総給付費	2,165,798,944	2,194,856,113	2,291,800,881	2,401,269,141	1,267,631,652	52.8%
	計画値	2,483,445,000	2,412,756,000	2,492,681,000	2,551,961,000	2,589,932,000	101.5%
	実績/計画	87.2%	91.0%	91.9%	94.1%	48.9%	-

【給付月額】

(単位：円)

		平成29年度	平成30年度	令和元年度	令和2年度	令和3年度	R3/R2
予防	要支援 1	4,333,101	4,542,836	4,156,819	4,634,740	4,584,046	98.9%
	要支援 2	10,068,248	9,936,201	9,479,975	9,667,206	9,439,881	97.6%
	計	14,401,349	14,479,037	13,636,794	14,301,945	14,023,927	98.1%
	計画値	20,159,167	15,497,917	16,727,917	17,853,833	14,123,833	79.1%
	実績/計画	71.4%	93.4%	81.5%	80.1%	99.3%	-
介護	要介護 1	43,854,336	43,651,831	44,157,828	44,044,715	45,971,757	104.4%
	要介護 2	29,487,113	30,037,923	32,898,640	36,154,002	35,866,269	99.2%
	要介護 3	32,197,212	32,647,040	35,762,072	39,285,885	40,869,379	104.0%
	要介護 4	30,177,166	31,415,774	30,316,349	32,102,872	39,774,398	123.9%
	要介護 5	30,366,069	30,673,071	34,211,723	34,216,341	34,766,213	101.6%
	計	166,081,896	168,425,639	177,346,613	185,803,816	197,248,015	106.2%
	計画値	186,794,583	185,565,083	190,995,500	194,809,583	201,703,833	103.5%
実績/計画	88.9%	90.8%	92.9%	95.4%	97.8%	-	
合計	給付月額	180,483,245	182,904,676	190,983,407	200,105,762	211,271,942	105.6%
	計画値	206,953,750	201,063,000	207,723,417	212,663,417	215,827,667	101.5%
	実績/計画	87.2%	91.0%	91.9%	94.1%	97.9%	-

【利用者数/月】

(単位：人/月)

		平成29年度	平成30年度	令和元年度	令和2年度	令和3年度	R3/R2
予防	要支援 1	76	81	74	81	79	97.5%
	要支援 2	106	104	98	99	97	98.0%
	計	182	185	172	180	176	97.8%
	計画値	192	202	220	237	166	70.0%
	実績/計画	94.8%	91.6%	78.2%	75.9%	106.0%	-
介護	要介護 1	270	268	270	271	278	102.6%
	要介護 2	161	163	178	200	193	96.5%
	要介護 3	158	160	174	192	195	101.6%
	要介護 4	134	144	135	144	174	120.8%
	要介護 5	126	128	140	141	142	100.7%
	計	849	862	898	949	982	103.5%
	計画値	928	846	978	997	997	100.0%
実績/計画	91.5%	101.9%	91.8%	95.2%	98.5%	-	
合計	利用者数	1,031	1,047	1,070	1,129	1,157	102.5%
	計画値	1,120	1,048	1,198	1,234	1,163	94.2%
	実績/計画	92.1%	99.9%	89.3%	91.5%	99.5%	-

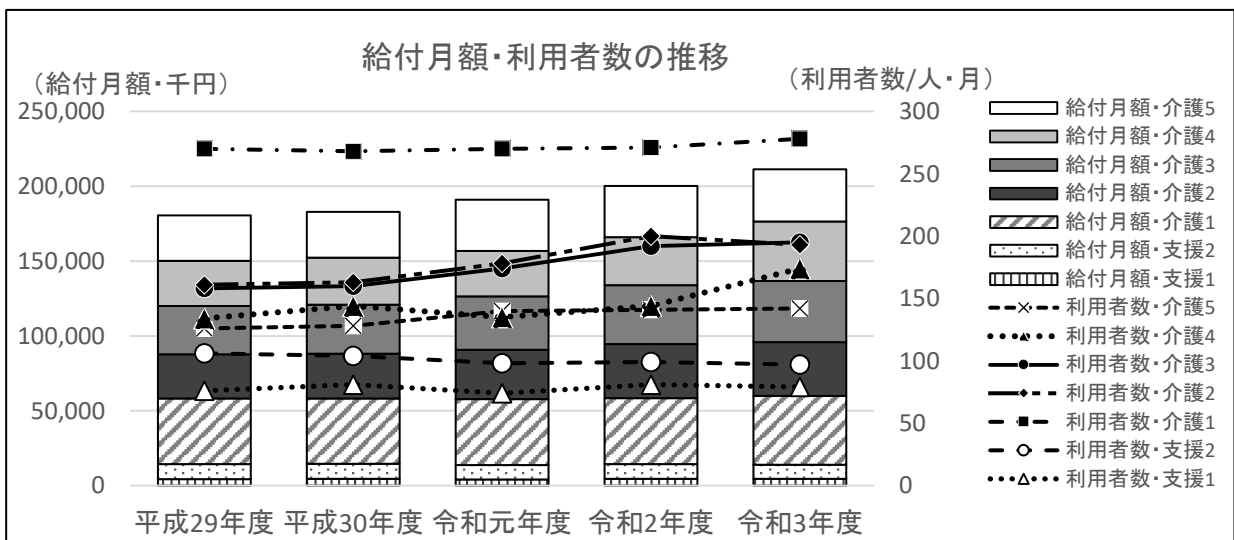

(2) 地域密着型サービスの利用状況

① 定期巡回・随時対応型訪問介護看護

【総給付費】 (単位：円)

	平成29年度	平成30年度	令和元年度	令和2年度	令和3年度	R3/R2
介護						
要介護1	6,409,396	10,325,684	14,873,581	17,405,403	9,166,143	52.7%
要介護2	11,578,180	14,547,162	19,125,050	18,601,198	6,378,499	34.3%
要介護3	17,458,371	18,347,555	21,081,171	25,604,478	14,789,579	57.8%
要介護4	17,162,103	20,009,459	30,994,916	34,708,816	18,483,417	53.3%
要介護5	28,356,813	27,955,997	29,494,509	40,937,256	19,289,090	47.1%
計	80,964,863	91,185,857	115,569,227	137,257,151	68,106,728	49.6%
計画値	112,852,000	87,347,000	100,899,000	125,571,000	151,214,000	120.4%
実績/計画	71.7%	104.4%	114.5%	109.3%	45.0%	-

【給付月額】 (単位：円)

	平成29年度	平成30年度	令和元年度	令和2年度	令和3年度	R3/R2
介護						
要介護1	534,116	860,474	1,239,465	1,450,450	1,527,691	105.3%
要介護2	964,848	1,212,264	1,593,754	1,550,100	1,063,083	68.6%
要介護3	1,454,864	1,528,963	1,756,764	2,133,707	2,464,930	115.5%
要介護4	1,430,175	1,667,455	2,582,910	2,892,401	3,080,570	106.5%
要介護5	2,363,068	2,329,666	2,457,876	3,411,438	3,214,848	94.2%
計	6,747,072	7,598,821	9,630,769	11,438,096	11,351,121	99.2%
計画値	9,404,333	7,278,917	8,408,250	10,464,250	12,601,167	120.4%
実績/計画	71.7%	104.4%	114.5%	109.3%	90.1%	-

【利用者数/月】 (単位：人/月)

	平成29年度	平成30年度	令和元年度	令和2年度	令和3年度	R3/R2
介護						
要介護1	7	11	16	17	19	111.8%
要介護2	8	11	13	13	9	69.2%
要介護3	8	9	9	11	12	109.1%
要介護4	6	7	11	12	13	108.3%
要介護5	8	8	9	12	12	100.0%
計	38	46	57	65	65	100.0%
計画値	80	39	45	55	73	132.7%
実績/計画	47.5%	117.9%	126.7%	118.2%	89.0%	-

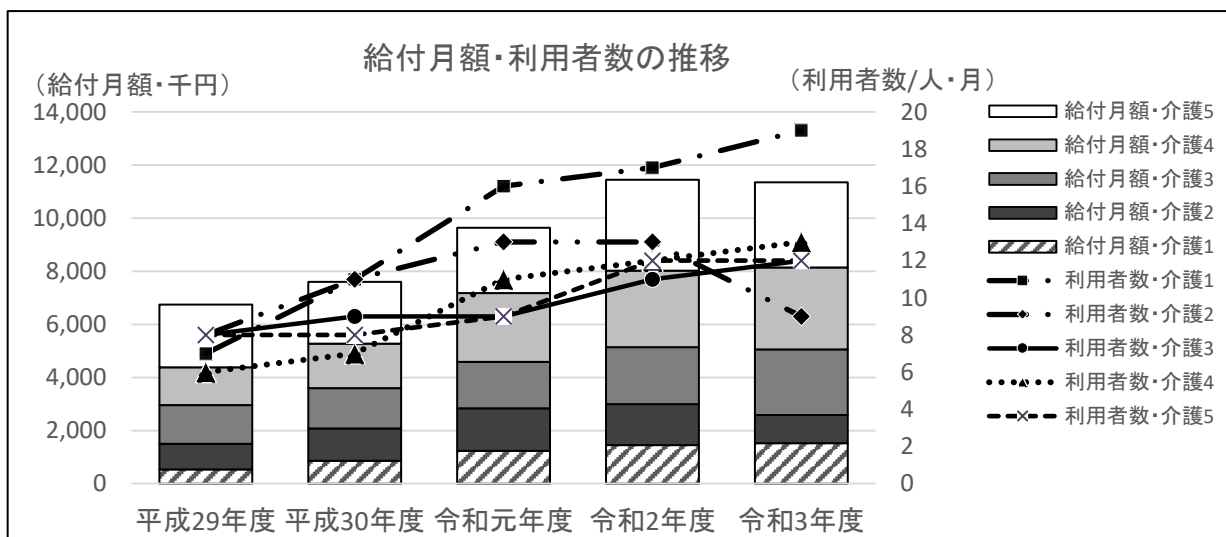

② 夜間対応型訪問介護

【総給付費】

(単位：円)

		平成29年度	平成30年度	令和元年度	令和2年度	令和3年度	R3/R2
介護	要介護1	1,963,016	2,239,629	2,372,263	1,334,692	772,620	57.9%
	要介護2	1,794,451	1,605,460	1,351,736	1,616,035	756,726	46.8%
	要介護3	2,613,396	3,012,311	1,983,513	2,646,438	1,440,413	54.4%
	要介護4	4,198,717	5,040,979	2,156,656	1,804,372	1,346,893	74.6%
	要介護5	3,804,117	5,177,280	3,610,278	2,044,152	1,216,349	59.5%
	計	14,373,697	17,075,659	11,474,446	9,445,689	5,533,001	58.6%
	計画値	18,114,000	10,626,000	9,626,000	9,626,000	7,866,000	81.7%
実績/計画		79.4%	160.7%	119.2%	98.1%	70.3%	-

【給付月額】

(単位：円)

		平成29年度	平成30年度	令和元年度	令和2年度	令和3年度	R3/R2
介護	要介護1	163,585	186,636	197,689	111,224	128,770	115.8%
	要介護2	149,538	133,788	112,645	134,670	126,121	93.7%
	要介護3	217,783	251,026	165,293	220,537	240,069	108.9%
	要介護4	349,893	420,082	179,721	150,364	224,482	149.3%
	要介護5	317,010	431,440	300,857	170,346	202,725	119.0%
	計	1,197,808	1,422,972	956,204	787,141	922,167	117.2%
	計画値	1,509,500	885,500	802,167	802,167	655,500	81.7%
実績/計画		79.4%	160.7%	119.2%	98.1%	140.7%	-

【利用者数/月】

(単位：人/月)

		平成29年度	平成30年度	令和元年度	令和2年度	令和3年度	R3/R2
介護	要介護1	14	13	12	7	9	128.6%
	要介護2	13	11	9	11	11	100.0%
	要介護3	12	14	10	11	12	109.1%
	要介護4	12	13	11	11	10	90.9%
	要介護5	8	13	11	9	9	100.0%
	計	60	63	52	49	51	104.1%
	計画値	62	48	45	45	42	93.3%
実績/計画		96.8%	131.3%	115.6%	108.9%	121.4%	-

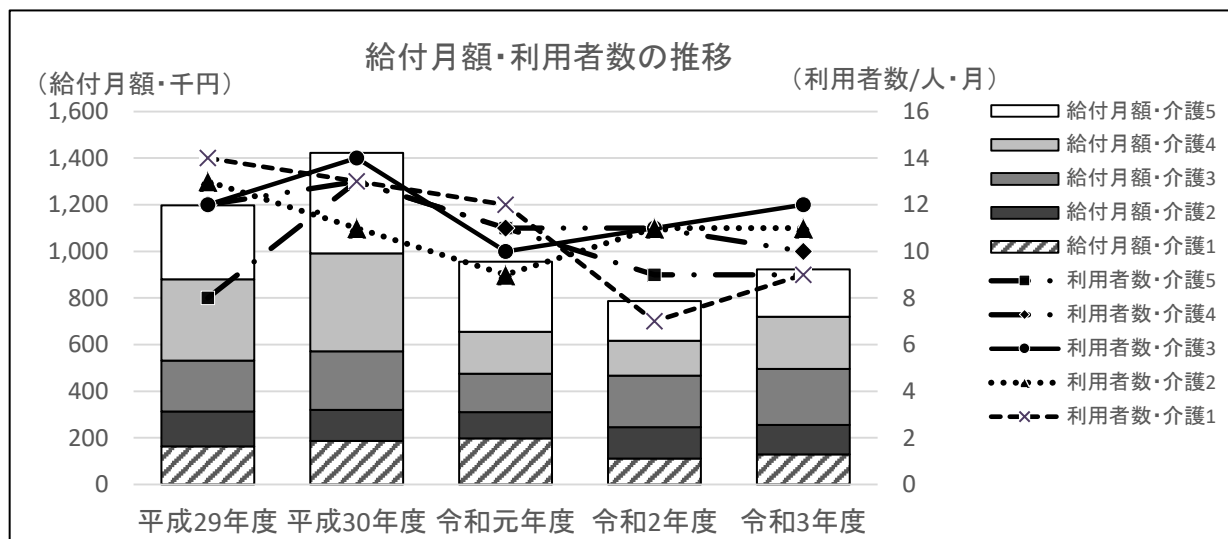

③ 地域密着型通所介護

【総給付費】

(単位：円)

		平成29年度	平成30年度	令和元年度	令和2年度	令和3年度	R3/R2
介護	要介護1	354,358,973	333,140,444	325,649,415	305,630,047	151,413,902	49.5%
	要介護2	215,718,438	189,484,092	184,882,444	160,829,772	87,889,013	54.6%
	要介護3	148,769,501	135,754,284	145,743,124	143,441,217	66,457,988	46.3%
	要介護4	57,966,042	57,488,965	51,672,776	59,008,834	36,178,526	61.3%
	要介護5	39,264,675	33,509,875	39,351,888	35,682,698	20,100,194	56.3%
	計	816,077,629	749,377,660	747,299,647	704,592,568	362,039,623	51.4%
計画値		1,230,689,000	1,002,691,000	1,020,432,000	1,035,816,000	724,021,000	69.9%
実績/計画		66.3%	74.7%	73.2%	68.0%	50.0%	-

【給付月額】

(単位：円)

		平成29年度	平成30年度	令和元年度	令和2年度	令和3年度	R3/R2
介護	要介護1	29,529,914	27,761,704	27,137,451	25,469,171	25,235,650	99.1%
	要介護2	17,976,537	15,790,341	15,406,870	13,402,481	14,648,169	109.3%
	要介護3	12,397,458	11,312,857	12,145,260	11,953,435	11,076,331	92.7%
	要介護4	4,830,504	4,790,747	4,306,065	4,917,403	6,029,754	122.6%
	要介護5	3,272,056	2,792,490	3,279,324	2,973,558	3,350,032	112.7%
	計	68,006,469	62,448,138	62,274,971	58,716,047	60,339,937	102.8%
計画値		102,557,417	83,557,583	85,036,000	86,318,000	60,335,083	69.9%
実績/計画		66.3%	74.7%	73.2%	68.0%	100.0%	-

【利用者数/月】

(単位：人/月)

		平成29年度	平成30年度	令和元年度	令和2年度	令和3年度	R3/R2
介護	要介護1	642	595	580	524	515	98.3%
	要介護2	284	262	260	222	223	100.5%
	要介護3	143	133	136	121	113	93.4%
	要介護4	54	54	49	44	58	131.8%
	要介護5	30	25	26	24	26	108.3%
	計	1,153	1,069	1,051	935	934	99.9%
計画値		1,420	1,360	1,389	1,409	998	70.8%
実績/計画		81.2%	78.6%	75.7%	66.4%	93.6%	-

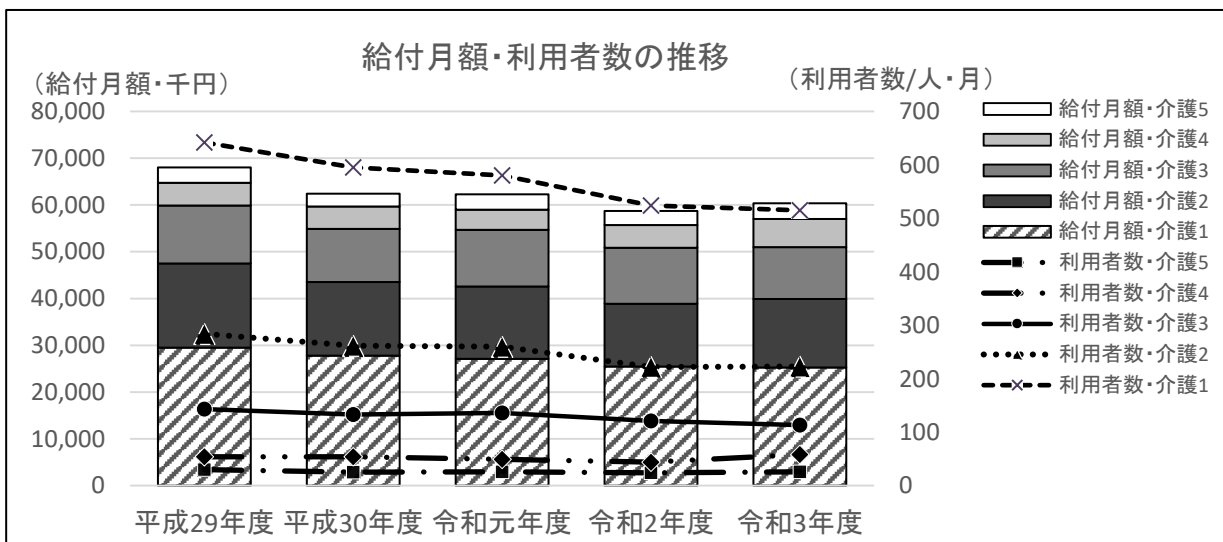

④ 認知症対応型通所介護・介護予防認知症対応型通所介護

【総給付費】

(単位：円)

		平成29年度	平成30年度	令和元年度	令和2年度	令和3年度	R3/R2
予防	要支援1	0	0	9,372	0	0	-
	要支援2	10,428	0	342,307	1,086,082	296,142	27.3%
	計	10,428	0	351,679	1,086,082	296,142	27.3%
	計画値	1,842,000	0	0	0	0	-
実績/計画		0.6%	-	-	-	-	-
介護	要介護1	16,490,415	20,976,767	22,953,354	18,583,294	8,911,156	48.0%
	要介護2	25,811,496	23,227,250	23,408,380	19,124,446	12,448,223	65.1%
	要介護3	41,447,824	39,579,008	34,928,237	30,981,138	12,673,666	40.9%
	要介護4	23,158,079	28,509,799	28,600,723	20,145,894	9,591,233	47.6%
	要介護5	24,119,713	17,589,112	21,043,621	10,699,122	5,564,695	52.0%
	計	131,027,527	129,881,936	130,934,315	99,533,894	49,188,973	49.4%
計画値		158,759,000	140,768,000	127,750,000	123,645,000	115,799,000	93.7%
実績/計画		82.5%	92.3%	102.5%	80.5%	42.5%	-
合計	総給付費	131,037,955	129,881,936	131,285,994	100,619,976	49,485,115	49.2%
	計画値	160,601,000	140,768,000	127,750,000	123,645,000	115,799,000	93.7%
	実績/計画	81.6%	92.3%	102.8%	81.4%	42.7%	-

【給付月額】

(単位：円)

		平成29年度	平成30年度	令和元年度	令和2年度	令和3年度	R3/R2
予防	要支援1	0	0	781	0	0	-
	要支援2	869	0	28,526	90,507	49,357	54.5%
	計	869	0	29,307	90,507	49,357	54.5%
	計画値	153,500	0	0	0	0	-
実績/計画		0.6%	-	-	-	-	-
介護	要介護1	1,374,201	1,748,064	1,912,780	1,548,608	1,485,193	95.9%
	要介護2	2,150,958	1,935,604	1,950,698	1,593,704	2,074,704	130.2%
	要介護3	3,453,985	3,298,251	2,910,686	2,581,762	2,112,278	81.8%
	要介護4	1,929,840	2,375,817	2,383,394	1,678,825	1,598,539	95.2%
	要介護5	2,009,976	1,465,759	1,753,635	891,594	927,449	104.0%
	計	10,918,961	10,823,495	10,911,193	8,294,491	8,198,162	98.8%
計画値		13,229,917	11,730,667	10,645,833	10,303,750	9,649,917	93.7%
実績/計画		82.5%	92.3%	102.5%	80.5%	85.0%	-
合計	給付月額	10,919,830	10,823,495	10,940,500	8,384,998	8,247,519	98.4%
	計画値	13,383,417	11,730,667	10,645,833	10,303,750	9,649,917	93.7%
	実績/計画	81.6%	92.3%	102.8%	81.4%	85.5%	-

【利用者数/月】

(単位：人/月)

		平成29年度	平成30年度	令和元年度	令和2年度	令和3年度	R3/R2
予防	要支援1	0	0	0	0	0	-
	要支援2	0	0	1	1	1	100.0%
	計	0	0	1	1	1	100.0%
	計画値	2	0	0	0	0	-
実績/計画		0.0%	-	-	-	-	-
介護	要介護1	20	23	26	22	19	86.4%
	要介護2	23	21	20	16	18	112.5%
	要介護3	28	27	27	22	18	81.8%
	要介護4	14	16	16	12	10	83.3%
	要介護5	15	11	11	5	6	120.0%
	計	100	98	99	77	70	90.9%
計画値		115	104	97	95	83	87.4%
実績/計画		87.0%	94.2%	102.1%	81.1%	84.3%	-
合計	利用者数	101	98	100	78	71	91.0%
	計画値	117	104	97	95	83	87.4%
	実績/計画	86.3%	94.2%	103.1%	82.1%	85.5%	-

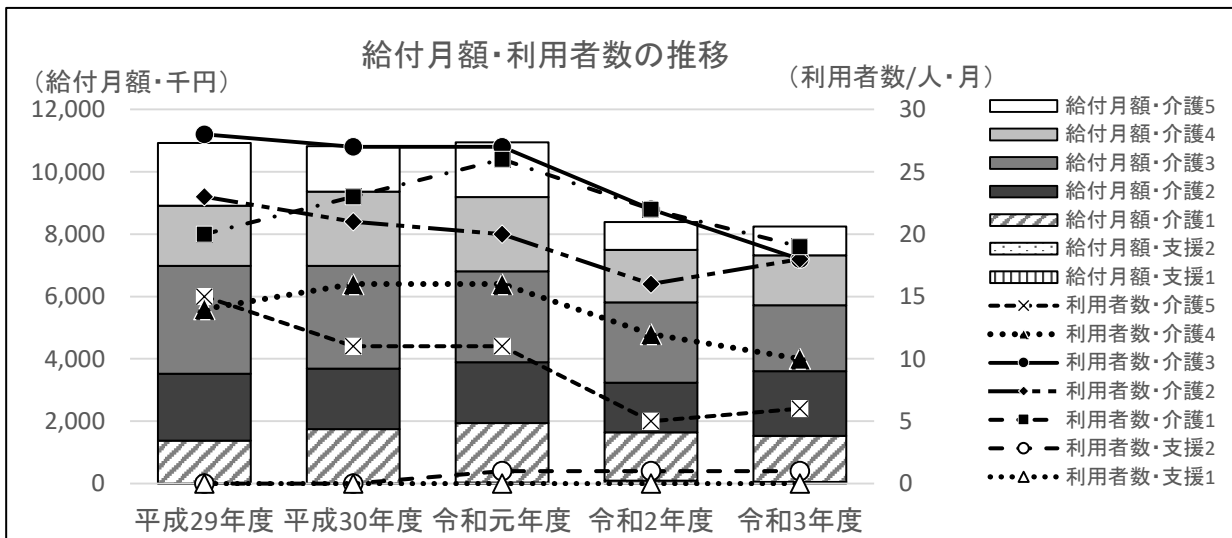

⑤ 小規模多機能型居宅介護・介護予防小規模多機能型居宅介護

【総給付費】

(単位：円)

		平成29年度	平成30年度	令和元年度	令和2年度	令和3年度	R3/R2
予防	要支援1	5,972,182	6,547,344	4,562,180	4,277,381	2,567,665	60.0%
	要支援2	32,782,076	34,619,024	30,357,136	29,375,085	14,305,221	48.7%
	計	38,754,258	41,166,368	34,919,316	33,652,466	16,872,886	50.1%
	計画値	11,885,000	45,750,000	47,474,000	50,665,000	31,480,000	62.1%
	実績/計画	326.1%	90.0%	73.6%	66.4%	53.6%	-
介護	要介護1	181,395,392	197,903,860	225,578,788	187,874,734	95,611,679	50.9%
	要介護2	126,864,652	159,913,091	221,212,887	247,065,589	109,022,171	44.1%
	要介護3	157,283,548	190,126,083	173,105,896	180,693,914	96,696,778	53.5%
	要介護4	96,415,428	142,178,778	125,154,607	140,768,788	85,957,170	61.1%
	要介護5	92,543,121	117,971,048	133,650,248	120,031,056	59,450,093	49.5%
	計	654,502,141	808,092,860	878,702,426	876,434,081	446,737,891	51.0%
	計画値	978,748,000	680,707,000	703,368,000	741,562,000	925,932,000	124.9%
	実績/計画	66.9%	118.7%	124.9%	118.2%	48.2%	-
合計	総給付費	693,256,399	849,259,228	913,621,742	910,086,547	463,610,777	50.9%
	計画値	990,633,000	726,457,000	750,842,000	792,227,000	957,412,000	120.9%
	実績/計画	70.0%	116.9%	121.7%	114.9%	48.4%	-

【給付月額】

(単位：円)

		平成29年度	平成30年度	令和元年度	令和2年度	令和3年度	R3/R2
予防	要支援1	497,682	545,612	380,182	356,448	427,944	120.1%
	要支援2	2,731,840	2,884,919	2,529,761	2,447,924	2,384,204	97.4%
	計	3,229,522	3,430,531	2,909,943	2,804,372	2,812,148	100.3%
	計画値	990,417	3,812,500	3,956,167	4,222,083	2,623,333	62.1%
	実績/計画	326.1%	90.0%	73.6%	66.4%	107.2%	-
介護	要介護1	15,116,283	16,491,988	18,798,232	15,656,228	15,935,280	101.8%
	要介護2	10,572,054	13,326,091	18,434,407	20,588,799	18,170,362	88.3%
	要介護3	13,106,962	15,843,840	14,425,491	15,057,826	16,116,130	107.0%
	要介護4	8,034,619	11,848,232	10,429,551	11,730,732	14,326,195	122.1%
	要介護5	7,711,927	9,830,921	11,137,521	10,002,588	9,908,349	99.1%
	計	54,541,845	67,341,072	73,225,202	73,036,173	74,456,315	101.9%
	計画値	81,562,333	56,725,583	58,614,000	61,796,833	77,161,000	124.9%
	実績/計画	66.9%	118.7%	124.9%	118.2%	96.5%	-
合計	給付月額	57,771,367	70,771,602	76,135,145	75,840,546	77,268,463	101.9%
	計画値	82,552,750	60,538,083	62,570,167	66,018,917	79,784,333	120.9%
	実績/計画	70.0%	116.9%	121.7%	114.9%	96.8%	-

【利用者数/月】

(単位：人/月)

		平成29年度	平成30年度	令和元年度	令和2年度	令和3年度	R3/R2
予防	要支援1	10	11	8	7	8	114.3%
	要支援2	31	34	29	28	27	96.4%
	計	41	45	37	35	35	100.0%
	計画値	14	49	51	54	32	59.3%
	実績/計画	292.9%	91.8%	72.5%	64.8%	109.4%	-
介護	要介護1	116	127	144	117	121	103.4%
	要介護2	58	71	99	111	97	87.4%
	要介護3	51	64	59	60	65	108.3%
	要介護4	30	42	38	42	51	121.4%
	要介護5	25	33	38	33	32	97.0%
	計	280	336	377	364	366	100.5%
	計画値	478	305	314	330	391	118.5%
	実績/計画	58.6%	110.2%	120.1%	110.3%	93.6%	-
合計	利用者数	321	381	414	399	401	100.5%
	計画値	492	354	365	384	423	110.2%
	実績/計画	65.2%	107.6%	113.4%	103.9%	94.8%	-

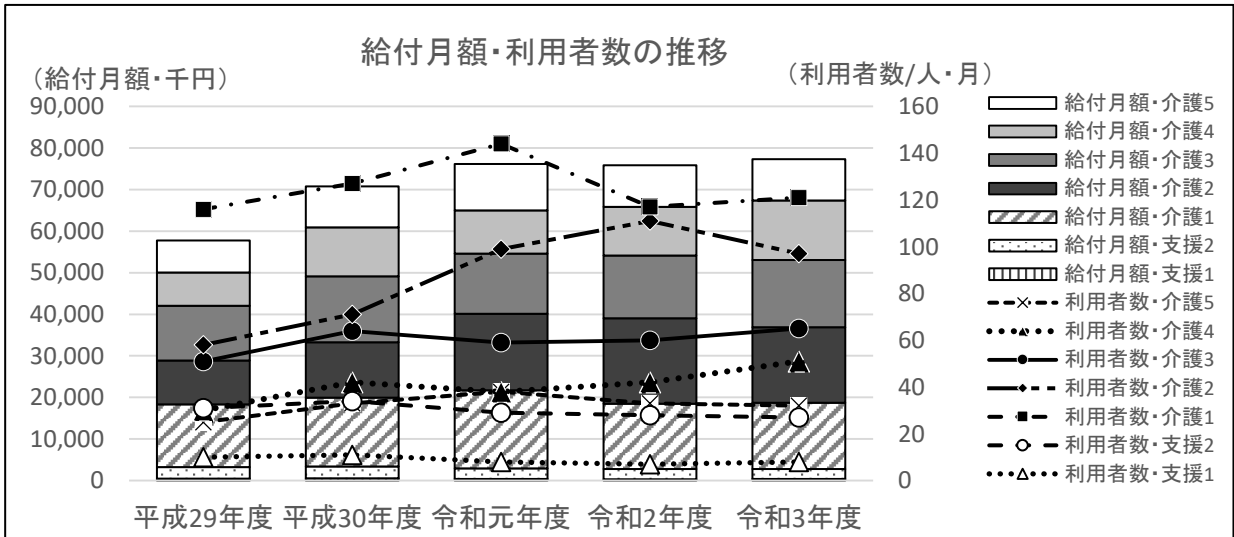

⑥ 認知症対応型共同生活介護・介護予防認知症対応型共同生活介護

【総給付費】

(単位：円)

		平成29年度	平成30年度	令和元年度	令和2年度	令和3年度	R3/R2
予防	要支援1	0	0	0	0	0	-
	要支援2	10,737,953	14,626,201	6,644,017	8,834,192	6,628,340	75.0%
	計	10,737,953	14,626,201	6,644,017	8,834,192	6,628,340	75.0%
	計画値	8,922,000	11,490,000	11,495,000	11,495,000	9,139,000	79.5%
実績/計画		120.4%	127.3%	57.8%	76.9%	72.5%	-
介護	要介護1	336,589,145	357,254,817	383,777,500	393,568,223	202,968,664	51.6%
	要介護2	354,994,115	365,832,209	367,511,489	384,071,263	214,244,387	55.8%
	要介護3	323,324,888	332,137,580	313,452,924	319,709,938	144,459,007	45.2%
	要介護4	217,666,438	194,120,695	216,667,827	247,699,971	130,469,543	52.7%
	要介護5	232,406,543	271,232,677	295,247,805	263,106,453	123,141,719	46.8%
	計	1,464,981,129	1,520,577,978	1,576,657,545	1,608,155,848	815,283,320	50.7%
	計画値	1,748,575,000	1,581,071,000	1,631,694,000	1,668,857,000	1,739,645,000	104.2%
実績/計画		83.8%	96.2%	96.6%	96.4%	46.9%	-
合計	総給付費	1,475,719,082	1,535,204,179	1,583,301,562	1,616,990,040	821,911,660	50.8%
	計画値	1,757,497,000	1,592,561,000	1,643,189,000	1,680,352,000	1,748,784,000	104.1%
	実績/計画	84.0%	96.4%	96.4%	96.2%	47.0%	-

【給付月額】

(単位：円)

		平成29年度	平成30年度	令和元年度	令和2年度	令和3年度	R3/R2
予防	要支援1	0	0	0	0	0	-
	要支援2	894,829	1,218,850	553,668	736,183	1,104,723	150.1%
	計	894,829	1,218,850	553,668	736,183	1,104,723	150.1%
	計画値	743,500	957,500	957,917	957,917	761,583	79.5%
実績/計画		120.4%	127.3%	57.8%	76.9%	145.1%	-
介護	要介護1	28,049,095	29,771,235	31,981,458	32,797,352	33,828,111	103.1%
	要介護2	29,582,843	30,486,017	30,625,957	32,005,939	35,707,398	111.6%
	要介護3	26,943,741	27,678,132	26,121,077	26,642,495	24,076,501	90.4%
	要介護4	18,138,870	16,176,725	18,055,652	20,641,664	21,744,924	105.3%
	要介護5	19,367,212	22,602,723	24,603,984	21,925,538	20,523,620	93.6%
	計	122,081,761	126,714,832	131,388,129	134,012,987	135,880,553	101.4%
	計画値	145,714,583	131,755,917	135,974,500	139,071,417	144,970,417	104.2%
実績/計画		83.8%	96.2%	96.6%	96.4%	93.7%	-
合計	給付月額	122,976,590	127,933,682	131,941,797	134,749,170	136,985,277	101.7%
	計画値	146,458,083	132,713,417	136,932,417	140,029,333	145,732,000	104.1%
	実績/計画	84.0%	96.4%	96.4%	96.2%	94.0%	-

【利用者数/月】

(単位：人/月)

		平成29年度	平成30年度	令和元年度	令和2年度	令和3年度	R3/R2
予防	要支援1	0	0	0	0	0	-
	要支援2	4	5	3	3	5	166.7%
	計	4	5	3	3	5	166.7%
	計画値	4	4	4	4	3	75.0%
実績/計画		100.0%	125.0%	75.0%	75.0%	166.7%	-
介護	要介護1	114	123	130	131	132	100.8%
	要介護2	115	120	120	125	134	107.2%
	要介護3	104	107	100	101	89	88.1%
	要介護4	68	63	67	76	78	102.6%
	要介護5	72	84	90	79	71	89.9%
	計	473	497	507	511	504	98.6%
	計画値	568	505	521	533	528	99.1%
実績/計画		83.3%	98.4%	97.3%	95.9%	95.5%	-
合計	利用者数	477	502	510	514	509	99.0%
	計画値	572	509	525	537	531	98.9%
	実績/計画	83.4%	98.6%	97.1%	95.7%	95.9%	-

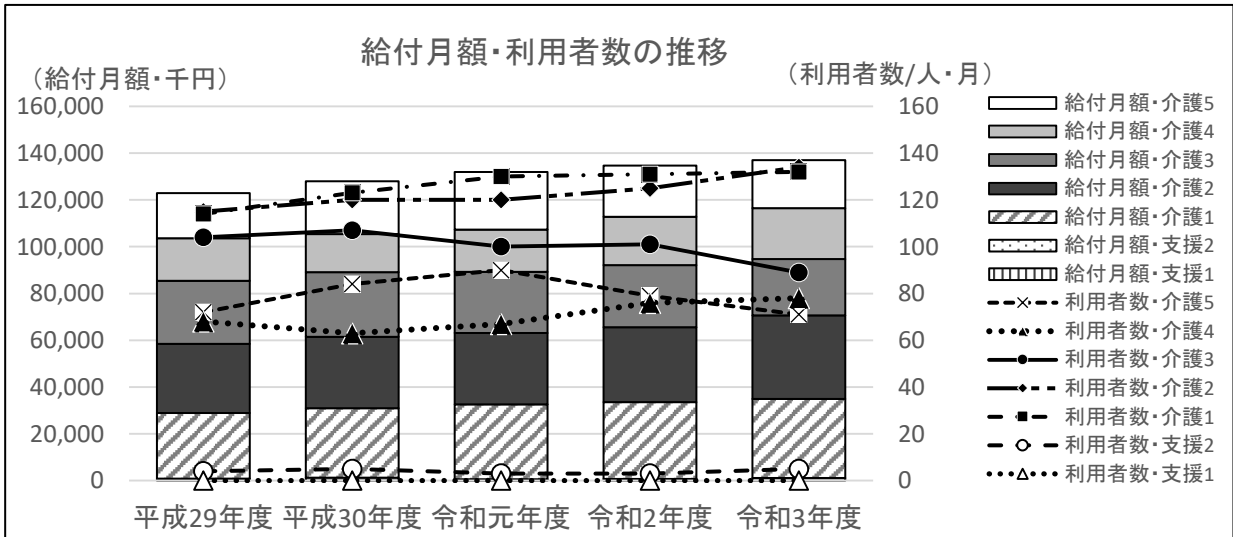

⑦ 地域密着型特定施設入居者生活介護

【総給付費】

(単位：円)

		平成29年度	平成30年度	令和元年度	令和2年度	令和3年度	R3/R2
介護	要介護1	65,853,728	59,134,958	67,668,617	64,014,747	30,958,844	48.4%
	要介護2	56,496,630	56,111,703	61,965,197	70,394,268	37,092,637	52.7%
	要介護3	51,125,059	69,696,582	68,690,179	71,362,259	38,552,099	54.0%
	要介護4	53,140,612	53,409,849	53,193,296	57,921,383	29,200,995	50.4%
	要介護5	106,114,535	86,221,996	93,581,053	87,771,233	37,245,491	42.4%
	計	332,730,564	324,575,088	345,098,342	351,463,890	173,050,066	49.2%
計画値		352,360,000	388,248,000	399,797,000	410,296,000	368,383,000	89.8%
実績/計画		94.4%	83.6%	86.3%	85.7%	47.0%	-

【給付月額】

(単位：円)

		平成29年度	平成30年度	令和元年度	令和2年度	令和3年度	R3/R2
介護	要介護1	5,487,811	4,927,913	5,639,051	5,334,562	5,159,807	96.7%
	要介護2	4,708,053	4,675,975	5,163,766	5,866,189	6,182,106	105.4%
	要介護3	4,260,422	5,808,049	5,724,182	5,946,855	6,425,350	108.0%
	要介護4	4,428,384	4,450,821	4,432,775	4,826,782	4,866,833	100.8%
	要介護5	8,842,878	7,185,166	7,798,421	7,314,269	6,207,582	84.9%
	計	27,727,547	27,047,924	28,758,195	29,288,658	28,841,678	98.5%
計画値		29,363,333	32,354,000	33,316,417	34,191,333	30,698,583	89.8%
実績/計画		94.4%	83.6%	86.3%	85.7%	94.0%	-

【利用者数/月】

(単位：人/月)

		平成29年度	平成30年度	令和元年度	令和2年度	令和3年度	R3/R2
介護	要介護1	33	31	36	33	32	97.0%
	要介護2	26	27	29	34	34	100.0%
	要介護3	22	31	30	31	32	103.2%
	要介護4	21	22	21	23	22	95.7%
	要介護5	37	32	32	31	27	87.1%
	計	139	143	149	152	147	96.7%
計画値		157	151	153	155	157	101.3%
実績/計画		88.5%	94.7%	97.4%	98.1%	93.6%	-

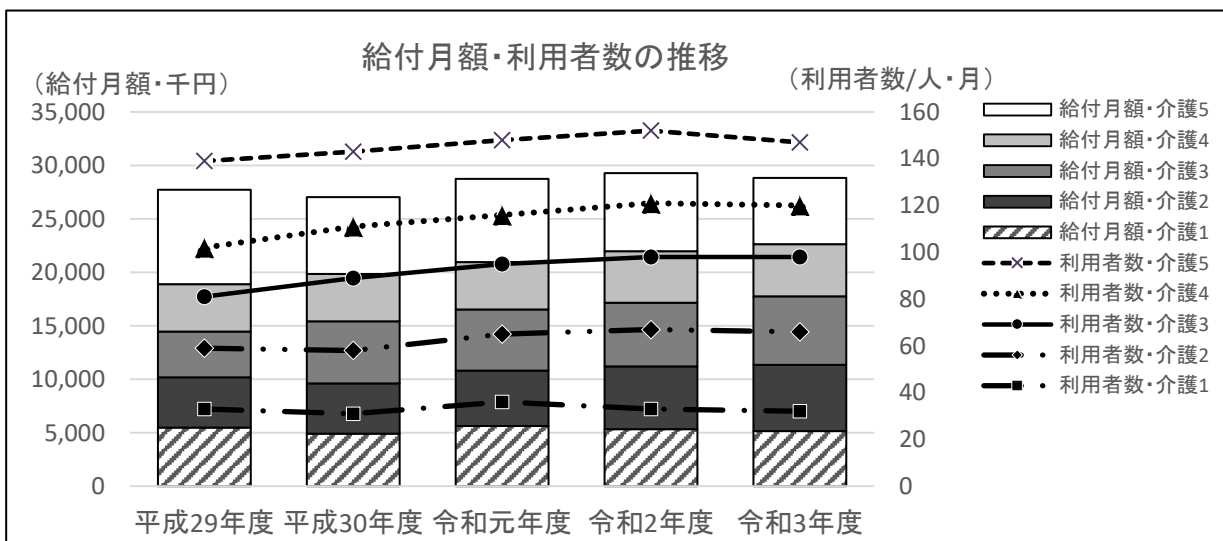

⑧ 地域密着型介護老人福祉施設入所者生活介護

【総給付費】

(単位：円)

		平成29年度	平成30年度	令和元年度	令和2年度	令和3年度	R3/R2
介護	要介護1	2,315,460	2,382,812	2,423,070	2,455,787	1,263,054	51.4%
	要介護2	3,023,844	2,990,214	3,054,157	262,144	0	-
	要介護3	26,621,121	29,326,954	15,694,262	14,495,571	7,982,017	55.1%
	要介護4	54,640,646	51,895,616	62,640,243	61,830,347	32,024,226	51.8%
	要介護5	50,872,617	56,706,151	60,719,773	67,592,564	31,928,568	47.2%
	計	137,473,688	143,301,747	144,531,505	146,636,413	73,197,865	49.9%
	計画値	297,952,000	139,860,000	139,923,000	139,923,000	148,983,000	106.5%
実績/計画		46.1%	102.5%	103.3%	104.8%	49.1%	-

【給付月額】

(単位：円)

		平成29年度	平成30年度	令和元年度	令和2年度	令和3年度	R3/R2
介護	要介護1	192,955	198,568	201,923	204,649	210,509	102.9%
	要介護2	251,987	249,185	254,513	21,845	0	-
	要介護3	2,218,427	2,443,913	1,307,855	1,207,964	1,330,336	110.1%
	要介護4	4,553,387	4,324,635	5,220,020	5,152,529	5,337,371	103.6%
	要介護5	4,239,385	4,725,513	5,059,981	5,632,714	5,321,428	94.5%
	計	11,456,141	11,941,812	12,044,292	12,219,701	12,199,644	99.8%
	計画値	24,829,333	11,655,000	11,660,250	11,660,250	12,415,250	106.5%
実績/計画		46.1%	102.5%	103.3%	104.8%	98.3%	-

【利用者数/月】

(単位：人/月)

		平成29年度	平成30年度	令和元年度	令和2年度	令和3年度	R3/R2
介護	要介護1	1	1	1	1	1	100.0%
	要介護2	1	1	1	0	0	-
	要介護3	9	10	5	5	5	100.0%
	要介護4	18	17	20	19	19	100.0%
	要介護5	16	17	18	20	18	90.0%
	計	45	46	45	45	43	95.6%
	計画値	103	46	46	46	46	100.0%
実績/計画		43.7%	97.8%	97.8%	97.8%	93.5%	-

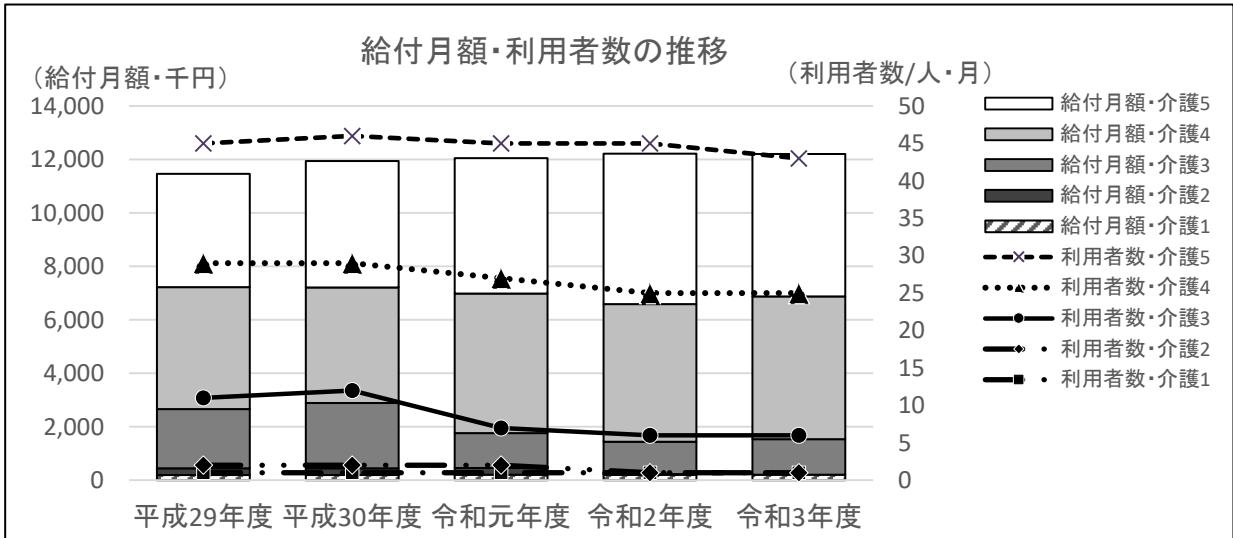

⑨ 看護小規模多機能型居宅介護

【総給付費】

(単位：円)

		平成29年度	平成30年度	令和元年度	令和2年度	令和3年度	R3/R2
介護	要介護1	19,388,576	26,341,630	23,372,318	23,122,003	16,337,952	70.7%
	要介護2	30,245,005	31,989,618	38,257,325	42,285,207	19,792,805	46.8%
	要介護3	60,947,978	56,624,579	59,056,581	67,646,945	41,927,171	62.0%
	要介護4	49,960,789	51,767,878	55,438,993	67,490,825	38,382,455	56.9%
	要介護5	62,301,223	68,521,626	56,857,321	53,035,433	31,136,966	58.7%
	計	222,843,571	235,245,331	232,982,538	253,580,413	147,577,349	58.2%
計画値		198,382,000	254,129,000	290,355,000	335,678,000	248,167,000	73.9%
実績/計画		112.3%	92.6%	80.2%	75.5%	59.5%	-

【給付月額】

(単位：円)

		平成29年度	平成30年度	令和元年度	令和2年度	令和3年度	R3/R2
介護	要介護1	1,615,715	2,195,136	1,947,693	1,926,834	2,722,992	141.3%
	要介護2	2,520,417	2,665,802	3,188,110	3,523,767	3,298,801	93.6%
	要介護3	5,078,998	4,718,715	4,921,382	5,637,245	6,987,862	124.0%
	要介護4	4,163,399	4,313,990	4,619,916	5,624,235	6,397,076	113.7%
	要介護5	5,191,769	5,710,136	4,738,110	4,419,619	5,189,494	117.4%
	計	18,570,298	19,603,778	19,415,212	21,131,701	24,596,225	116.4%
計画値		16,531,833	21,177,417	24,196,250	27,973,167	20,680,583	73.9%
実績/計画		112.3%	92.6%	80.2%	75.5%	118.9%	-

【利用者数/月】

(単位：人/月)

		平成29年度	平成30年度	令和元年度	令和2年度	令和3年度	R3/R2
介護	要介護1	11	15	13	12	17	141.7%
	要介護2	13	14	15	17	17	100.0%
	要介護3	20	18	18	20	27	135.0%
	要介護4	14	15	15	19	22	115.8%
	要介護5	16	17	15	15	18	120.0%
	計	74	78	75	82	100	122.0%
計画値		64	84	94	105	78	74.3%
実績/計画		115.6%	92.9%	79.8%	78.1%	128.2%	-

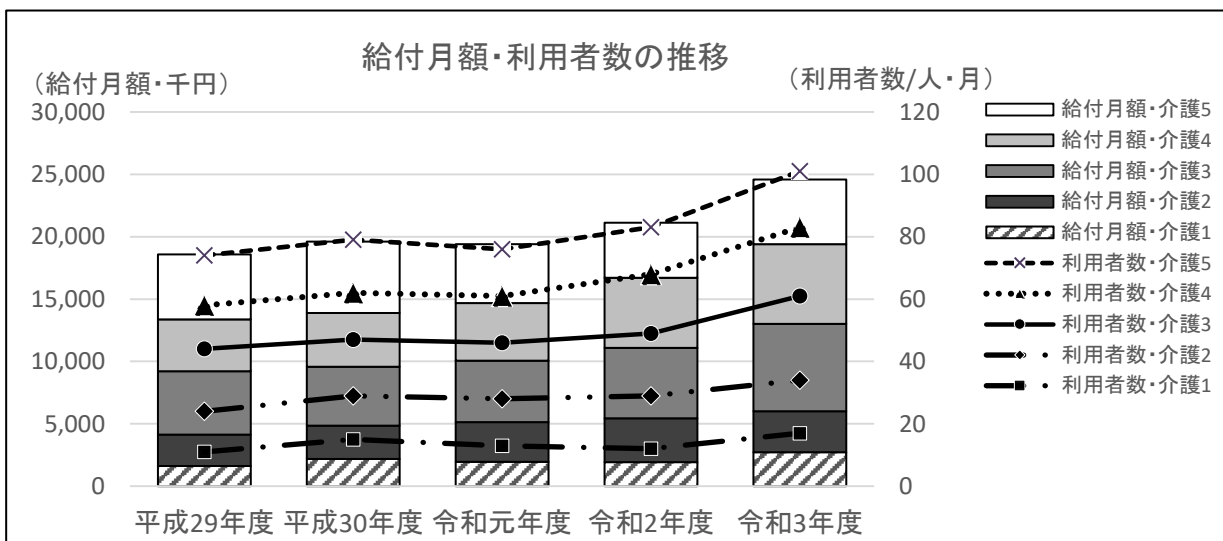

(3) 施設サービスの利用状況

① 介護老人福祉施設

【総給付費】 (単位：円)

	平成29年度	平成30年度	令和元年度	令和2年度	令和3年度	R3/R2
介護 要介護1	59,409,428	47,142,166	36,888,281	42,367,036	21,255,518	50.2%
要介護2	159,051,933	133,035,500	120,714,375	130,880,996	66,996,691	51.2%
要介護3	855,054,912	942,644,460	1,041,569,443	1,086,924,236	562,715,117	51.8%
要介護4	1,164,855,653	1,277,265,573	1,503,444,248	1,553,373,858	830,453,322	53.5%
要介護5	1,376,289,222	1,490,999,157	1,506,010,407	1,517,654,231	771,272,575	50.8%
計	3,614,661,148	3,891,086,856	4,208,626,754	4,331,200,357	2,252,693,223	52.0%
計画値	4,531,397,000	3,916,804,000	4,261,092,000	4,794,926,000	5,020,127,000	104.7%
実績/計画	79.8%	99.3%	98.8%	90.3%	44.9%	-

【給付月額】 (単位：円)

	平成29年度	平成30年度	令和元年度	令和2年度	令和3年度	R3/R2
介護 要介護1	4,950,786	3,928,514	3,074,023	3,530,586	3,542,586	100.3%
要介護2	13,254,328	11,086,292	10,059,531	10,906,750	11,166,115	102.4%
要介護3	71,254,576	78,553,705	86,797,454	90,577,020	93,785,853	103.5%
要介護4	97,071,304	106,438,798	125,287,021	129,447,822	138,408,887	106.9%
要介護5	114,690,769	124,249,930	125,500,867	126,471,186	128,545,429	101.6%
計	301,221,762	324,257,238	350,718,896	360,933,363	375,448,871	104.0%
計画値	377,616,417	326,400,333	355,091,000	399,577,167	418,343,917	104.7%
実績/計画	79.8%	99.3%	98.8%	90.3%	89.7%	-

【利用者数/月】 (単位：人/月)

	平成29年度	平成30年度	令和元年度	令和2年度	令和3年度	R3/R2
介護 要介護1	25	19	14	17	16	94.1%
要介護2	61	50	45	47	47	100.0%
要介護3	306	330	356	360	364	101.1%
要介護4	386	413	472	478	501	104.8%
要介護5	420	448	446	435	431	99.1%
計	1,198	1,259	1,333	1,337	1,360	101.7%
計画値	1,445	1,340	1,386	1,486	1,536	103.4%
実績/計画	82.9%	94.0%	96.2%	90.0%	88.5%	-

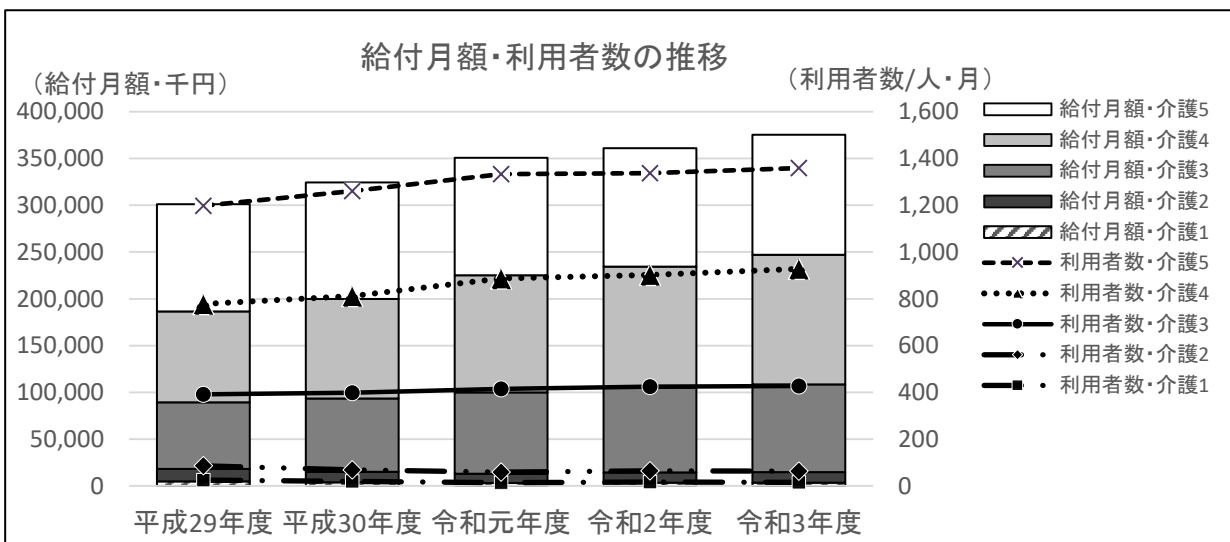

② 介護老人保健施設

【総給付費】

(単位：円)

		平成29年度	平成30年度	令和元年度	令和2年度	令和3年度	R3/R2
介護	要介護1	407,958,219	445,085,418	418,038,000	388,205,131	179,240,030	46.2%
	要介護2	524,761,241	475,645,339	498,627,955	496,570,752	239,246,341	48.2%
	要介護3	657,846,412	709,984,763	740,745,691	724,872,607	310,015,932	42.8%
	要介護4	571,541,491	517,128,781	535,056,089	594,663,301	329,173,487	55.4%
	要介護5	391,115,311	389,949,123	373,527,396	363,311,499	177,328,273	48.8%
	計	2,553,222,674	2,537,793,424	2,565,995,131	2,567,623,290	1,235,004,063	48.1%
計画値		3,083,245,000	2,646,420,000	2,678,178,000	2,742,454,000	2,632,951,000	96.0%
実績/計画		82.8%	95.9%	95.8%	93.6%	46.9%	-

【給付月額】

(単位：円)

		平成29年度	平成30年度	令和元年度	令和2年度	令和3年度	R3/R2
介護	要介護1	33,996,518	37,090,452	34,836,500	32,350,428	29,873,338	92.3%
	要介護2	43,730,103	39,637,112	41,552,330	41,380,896	39,874,390	96.4%
	要介護3	54,820,534	59,165,397	61,728,808	60,406,051	51,669,322	85.5%
	要介護4	47,628,458	43,094,065	44,588,007	49,555,275	54,862,248	110.7%
	要介護5	32,592,943	32,495,760	31,127,283	30,275,958	29,554,712	97.6%
	計	212,768,556	211,482,785	213,832,928	213,968,608	205,834,011	96.2%
計画値		256,937,083	220,535,000	223,181,500	228,537,833	219,412,583	96.0%
実績/計画		82.8%	95.9%	95.8%	93.6%	93.8%	-

【利用者数/月】

(単位：人/月)

		平成29年度	平成30年度	令和元年度	令和2年度	令和3年度	R3/R2
介護	要介護1	140	150	137	125	115	92.0%
	要介護2	168	151	153	150	144	96.0%
	要介護3	197	210	214	202	176	87.1%
	要介護4	163	144	145	160	174	108.8%
	要介護5	106	104	97	91	90	98.9%
	計	774	758	745	728	700	96.2%
計画値		916	821	821	821	731	89.0%
実績/計画		84.5%	92.3%	90.7%	88.7%	95.8%	-

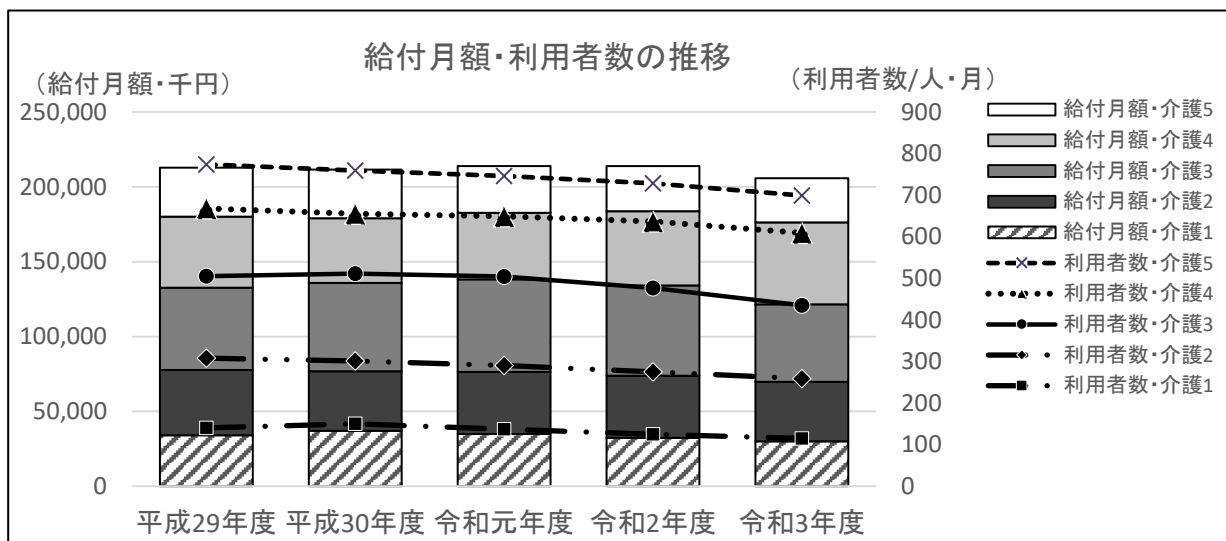

③ 介護療養型医療施設

【総給付費】

(単位：円)

		平成29年度	平成30年度	令和元年度	令和2年度	令和3年度	R3/R2
介護	要介護1	2,946,181	3,477,218	5,246,105	2,943,363	264,578	9.0%
	要介護2	0	725,290	220,437	2,714,980	424,941	15.7%
	要介護3	13,142,328	13,850,144	4,283,727	3,012,556	1,618,177	53.7%
	要介護4	29,886,103	35,922,541	14,969,936	6,033,018	2,148,442	35.6%
	要介護5	220,017,583	189,415,302	60,257,104	41,105,932	21,229,577	51.6%
	計	265,992,195	243,390,495	84,977,309	55,809,849	25,685,715	46.0%
計画値		391,713,000	291,626,000	295,708,000	178,227,000	24,456,000	13.7%
実績/計画		67.9%	83.5%	28.7%	31.3%	105.0%	-

【給付月額】

(単位：円)

		平成29年度	平成30年度	令和元年度	令和2年度	令和3年度	R3/R2
介護	要介護1	245,515	289,768	437,175	245,280	44,096	18.0%
	要介護2	0	60,441	18,370	226,248	70,824	31.3%
	要介護3	1,095,194	1,154,179	356,977	251,046	269,696	107.4%
	要介護4	2,490,509	2,993,545	1,247,495	502,752	358,074	71.2%
	要介護5	18,334,799	15,784,609	5,021,425	3,425,494	3,538,263	103.3%
	計	22,166,016	20,282,541	7,081,442	4,650,821	4,280,953	92.0%
計画値		32,642,750	24,302,167	24,642,333	14,852,250	2,038,000	13.7%
実績/計画		67.9%	83.5%	28.7%	31.3%	210.1%	-

【利用者数/月】

(単位：人/月)

		平成29年度	平成30年度	令和元年度	令和2年度	令和3年度	R3/R2
介護	要介護1	1	1	2	1	0	-
	要介護2	0	0	0	1	0	-
	要介護3	3	3	1	1	1	100.0%
	要介護4	7	8	4	2	1	50.0%
	要介護5	48	41	13	9	10	111.1%
	計	59	54	20	13	13	100.0%
計画値		91	66	66	39	6	15.4%
実績/計画		64.8%	81.8%	30.3%	33.3%	216.7%	-

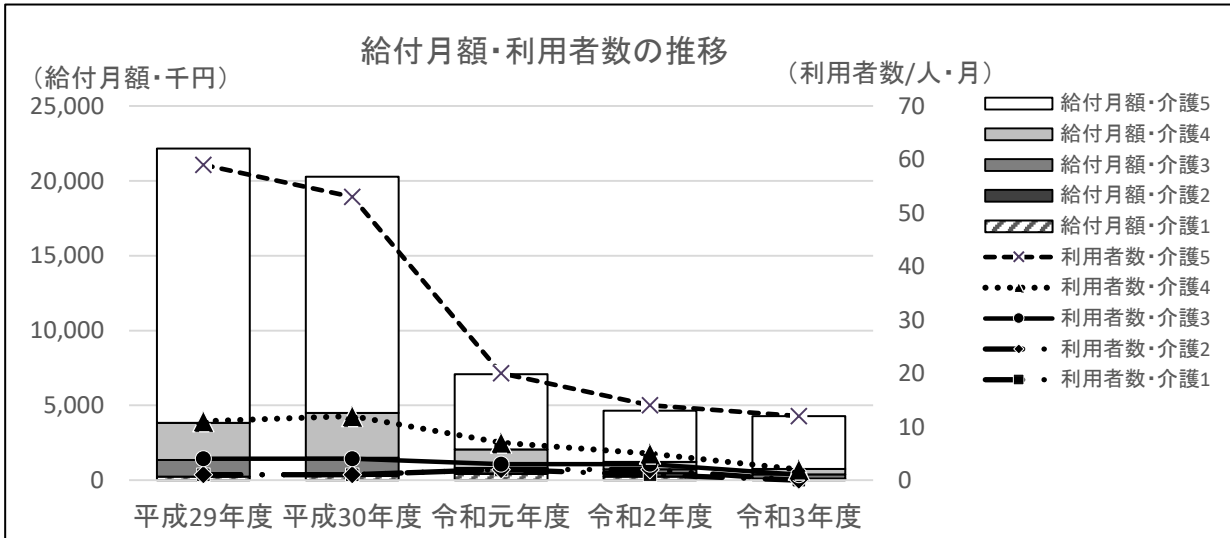

④ 介護医療院

【総給付費】 (単位：円)

		平成29年度	平成30年度	令和元年度	令和2年度	令和3年度	R3/R2
介護	要介護1	0	0	1,635,713	2,364,323	1,225,239	51.8%
	要介護2	0	0	0	0	0	-
	要介護3	0	0	4,452,222	2,646,793	0	-
	要介護4	0	0	19,827,938	14,015,192	7,923,821	56.5%
	要介護5	0	1,901,250	142,779,083	153,842,934	67,426,672	43.8%
	計	0	1,901,250	168,694,956	172,869,242	76,575,732	44.3%
計画値		0	0	0	125,173,000	197,744,000	158.0%
実績/計画		-	-	-	138.1%	38.7%	-

【給付月額】 (単位：円)

		平成29年度	平成30年度	令和元年度	令和2年度	令和3年度	R3/R2
介護	要介護1	0	0	136,309	197,027	204,207	103.6%
	要介護2	0	0	0	0	0	-
	要介護3	0	0	371,019	220,566	0	-
	要介護4	0	0	1,652,328	1,167,933	1,320,637	113.1%
	要介護5	0	158,438	11,898,257	12,820,245	11,237,779	87.7%
	計	0	158,438	14,057,913	14,405,770	12,762,622	88.6%
計画値		0	0	0	10,431,083	16,478,667	158.0%
実績/計画		-	-	-	138.1%	77.4%	-

【利用者数/月】 (単位：人/月)

		平成29年度	平成30年度	令和元年度	令和2年度	令和3年度	R3/R2
介護	要介護1	0	0	1	1	1	100.0%
	要介護2	0	0	0	0	0	-
	要介護3	0	0	1	1	0	-
	要介護4	0	0	4	3	4	133.3%
	要介護5	0	0	29	33	28	84.8%
	計	0	0	35	37	33	89.2%
計画値		0	0	0	27	40	148.1%
実績/計画		-	-	-	137.0%	82.5%	-

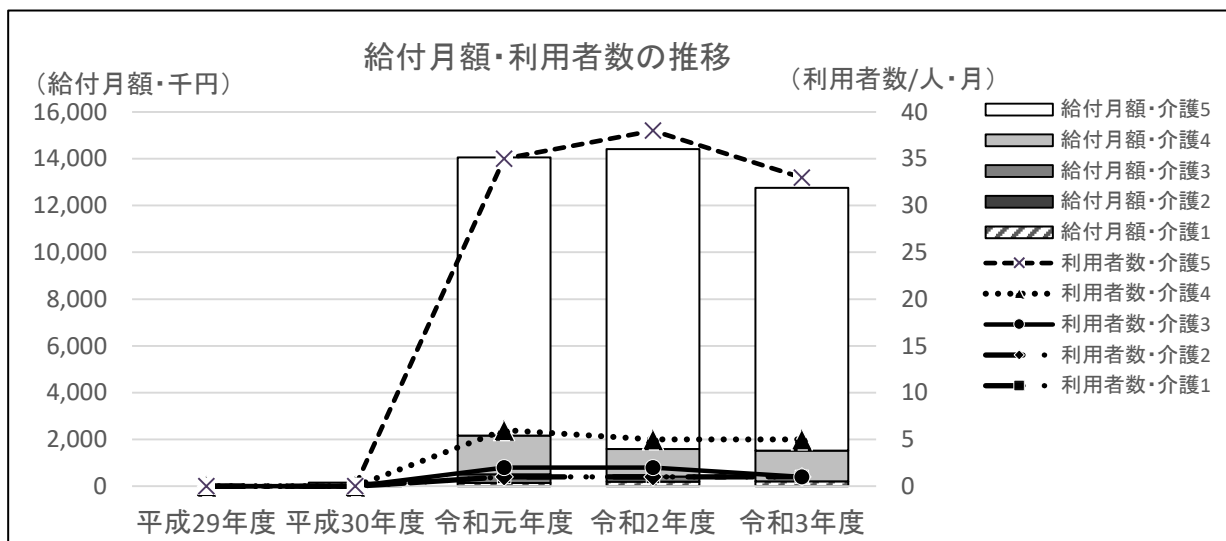

(5) 項目別支払状況

(予算額・執行額：円)

	令和3年度				令和2年度
	予算額	9月審査までの 執行額(6ヵ月分)	執行率	支払割合	決算額
居宅介護サービス	13,253,254,000	7,048,986,746	53.2%	72.9%	13,095,178,049
介護予防サービス	817,301,000	426,732,809	52.2%		821,113,902
地域密着型介護サービス	4,341,573,000	2,140,605,388	49.3%		4,186,918,274
地域密着型介護予防サービス	46,737,000	23,906,796	51.2%		43,754,413
施設介護サービス	7,487,717,000	3,589,958,733	47.9%	27.1%	7,127,502,738
特定入所者介護サービス	571,155,000	259,371,526	45.4%	/	547,979,575
高額介護サービス	995,816,000	496,626,048	49.9%		935,629,095
審査支払手数料	29,178,000	15,640,964	53.6%		28,760,779
合 計	27,542,731,000	14,001,829,010	50.8%	100.0%	26,786,836,825

(6) 介護保険関連施策の状況

(予算額・決算額：円)

施 策 名	令和3年度				令和2年度	
	予算額	支給件数	9月までの執行額	執行率	支給件数	決算額
(1) 社会福祉法人利用減免助成	2,890,000	14法人43人	2,284,000	79.0%	12法人35人	2,881,000
(2) 居宅サービス等自己負担額助成	1,037,000	172	764,788	73.8%	171	768,896
(3) 住宅改修支援	192,000	48	96,000	50.0%	60	120,000

6 介護予防・日常生活支援総合事業の利用状況（介護事業費の支払実績による）

（1）介護予防ケアマネジメント（※） ※令和2年度は5月から3月審査までの11カ月分、令和3年度は3月審査分までの12カ月分

（単位：件・円）

		令和元年度		令和2年度		令和3年度		
		合計	月平均	合計	月平均	合計	月平均	月平均前年比
住民登録者	利用件数	28,207	2,564	29,386	2,449	14,524	2,421	98.8%
	事業額	135,349,323	12,304,484	140,422,991	11,701,916	70,887,975	11,814,663	101.0%
住所地特例分	利用件数	54	5	204	17	110	18	107.8%
	事業額	238,035	21,640	974,874	81,240	535,329	89,222	109.8%
財政調整	利用件数	5		5		0		
	事業額	141,990		146,540		0		
合計	利用件数	28,266	2,356	29,595	2,690	14,634	2,439	90.7%
	事業額	135,729,348	11,310,779	141,544,405	12,867,673	71,423,304	11,903,884	92.5%

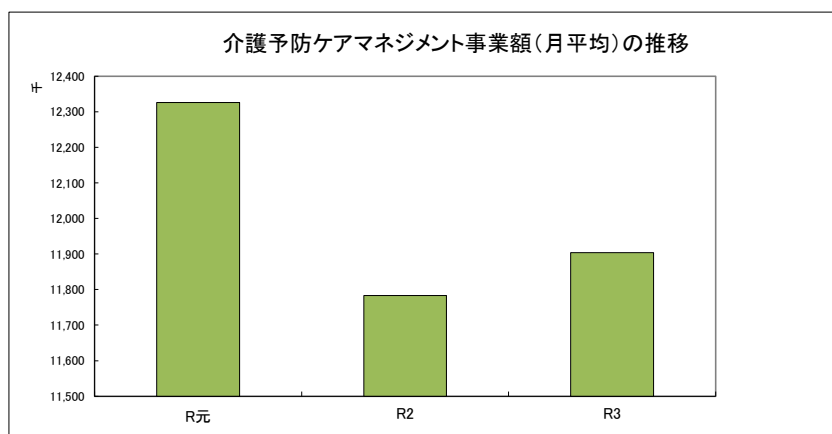

（2）訪問型サービス ※令和3年度は9月審査までの6カ月分

（単位：件・円）

		令和元年度		令和2年度		令和3年度		
		合計	月平均	合計	月平均	合計	月平均	月平均前年比
従前相当	件数	21,949	1,829	21,897	1,825	10,840	1,807	99%
	事業額	365,623,195	30,468,600	372,384,285	31,032,024	183,681,774	30,613,629	99%
緩和基準 (サービスA)	件数	149	12	141	12	40	7	57%
	事業額	975,936	81,328	1,162,449	96,871	265,169	44,195	46%
合計	件数	22,098	1,842	22,038	1,837	10,880	1,813	99%
	事業額	366,599,131	30,549,928	373,546,734	31,128,895	183,946,943	30,657,824	98%

（3）通所型サービス ※令和3年度は9月審査までの6カ月分

（単位：件・円）

		令和元年度		令和2年度		令和3年度		
		合計	月平均	合計	月平均	合計	月平均	月平均前年比
従前相当	件数	32,943	2,745	30,275	5,046	15,787	2,631	52%
	事業額	860,831,071	71,735,923	810,206,292	135,034,382	421,846,192	70,307,699	98%

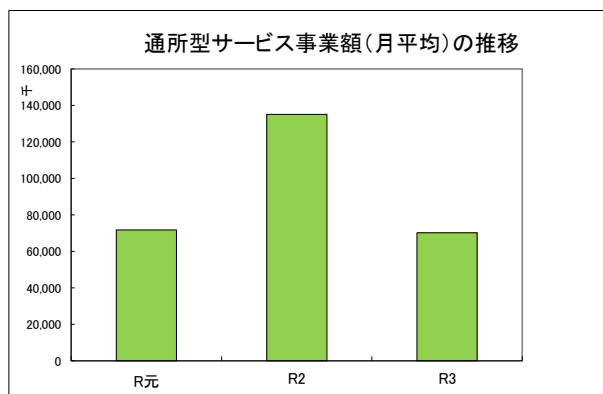
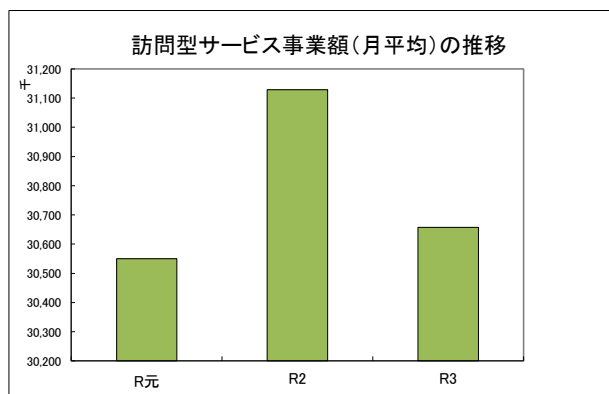

その他の総合事業の実績については「7. その他の地域支援事業」に掲載しております。

(4) 短期集中予防サービス

令和3年9月末現在

	平成30年度		令和元年度		令和2年度		令和3年度		備考
	計画目標	実績	計画目標	実績	計画目標	実績	計画目標	実績	
訪問型サービスC									
実施回数(回)	—	15	—	49	—	45	50	28	体力や生活動作の改善に向けた支援が必要な方を対象に、専門職による居宅での相談指導を実施した。 作業療法士 2回、理学療法士 21回、管理栄養士 5回
実利用者数(人)	—	3	—	9	—	11	10	9	

(5) 一般介護予防事業

①介護予防普及啓発事業

令和3年9月末現在

	平成30年度		令和元年度		令和2年度		令和3年度		備考
	計画目標	実績	計画目標	実績	計画目標	実績	計画目標	実績	
介護予防講座・講演会									
実施回数(コース)	80	150	65	93	65	51	33	14	転倒予防講座、フレイル予防講座、認知機能アップ講座を実施した。
参加者実人数(人)	1,600	2,068	1,300	1,040	1,300	326	660	201	
介護予防活動者育成事業									
実施回数(コース)	—	2	—	1	—	6	—	2	地域で介護予防につながる活動を実践する市民を養成する講座。
参加者延べ人数(人)	—	207	—	62	—	50	—	39	

②地域介護予防活動支援事業

令和3年9月末現在

	平成30年度		令和元年度		令和2年度		令和3年度		備考
	計画目標	実績	計画目標	実績	計画目標	実績	計画目標	実績	
地域団体への講師派遣									
実施回数(回)	35	36	40	34	45	79	—	50	地域の縁側(介護予防特化型)や公民館の高齢者学級等へお口の健康づくり、低栄養予防、認知症予防のためのコグニサイズ講座の講師等を派遣した。
参加者実人数(人)	—	485	—	777	—	816	—	733	
(委託型)高齢者の通いの場									
実施箇所数(箇所)	—	10	—	10	—	11	—	11	地域の介護予防の拠点として、地域包括支援センターを受託している社会福祉法人等に委託して実施した。 ※令和3年度より見直しを行い、事業名を「介護予防教室」へ変更した。
実施回数(回)	—	240	—	219	—	125	—	111	
延べ利用者数(人)	—	4,566	—	4,128	—	1,558	—	1,459	
(住民主体型)高齢者の通いの場									
実施箇所数(箇所)	15	11	20	11	25	7	—	2	地域の介護予防の拠点として、住民主体型の地域の縁側(介護予防特化型)を実施した。 ※事業見直しの結果「地域の縁側(介護予防特化型)」として令和3年度より事業実施をしている。
実施回数(回)	—	2,345	—	2,332	—	789	—	251	
延べ利用者数(人)	—	27,258	—	24,663	—	3,350	—	2,374	
介護予防運動自主活動登録団体									
登録団体数(団体)	20	24	25	24	30	29	—	30	地域で介護予防につながる軽体操などを実施した。 今後も活動団体の紹介とともに、団体数が増えるよう周知を行う。
実施回数(回)	—	1,696	—	1,399	—	—	—	—	
いきいきパートナー事業									
ボランティア登録数(人)	840	729	960	730	1080	666	1080	636	指定の施設でボランティア活動を実施した際にポイントを付与し、年間で最大5,000円の支援金を支給している。 令和2年度は、ボランティア登録説明会を中止していたが、令和3年度から再開した。
受入れ施設数(施設)	116	114	143	120	176	120	176	120	

③地域リハビリテーション活動支援事業

令和3年9月末現在

	平成30年度		令和元年度		令和2年度		令和3年度		備考
	計画目標	実績	計画目標	実績	計画目標	実績	計画目標	実績	
リハビリ職の地域派遣									
実施回数(回)	15	22	15	12	15	1	—	0	老人会等へリハビリ職を派遣してロコモティブシンドローム予防やフレイルの普及・啓発を行うもの。
参加者実人数(人)	300	547	300	141	300	4	—	0	

7 その他の地域支援事業

(1) 包括的支援事業

令和3年9月末現在

	平成30年度		令和元年度		令和2年度		令和3年度		備考
	計画目標	実績	計画目標	実績	計画目標	実績	計画目標	実績	
地域ケア会議	計画目標	実績	計画目標	実績	計画目標	実績	計画目標	実績	令和3年度は1回につき2事例検討し、各地区で実施した。また、地域ケア会議で検討した事例の6か月後の状況を確認し、会議の中で報告をしている。
開催回数(回)	17	13	26	35	39	26	39	11	
検討件数(件)	68	26	104	70	78	52	78	22	
認知症初期集中支援チーム	計画目標	実績	計画目標	実績	計画目標	実績	計画目標	実績	包括からのケース報告がなく、中止となった回もあったが、比較的早期の認知症のケース相談が入るようになり、集中支援チームの介入により早期に医療や介護サービスなどの利用につながってきている。
新規相談件数(件)	20	15	25	17	20	19	20	8	
チーム員対応件数(件)	12	34	15	40	40	40	40	11	
認知症カフェ	計画目標	実績	計画目標	実績	計画目標	実績	計画目標	実績	市が把握する認知症カフェ実施団体・家族会の情報を「認知症カフェ&交流会・家族会マップ」掲載団体に開催状況確認。新型コロナウイルス感染症の影響により開催は見合わせた。
市直営開催回数(回)	—	7	—	2	—	0	—	0	
市直営参加者延べ数(人)	—	178	—	44	—	0	—	0	
介護スタッフ研修	計画目標	実績	計画目標	実績	計画目標	実績	計画目標	実績	令和3年度から、「藤沢市訪問型サービスA従事者養成研修」として、シルバー人材センターで従事する者に対し研修を実施することとした。
開催回数(回)	—	3	—	3	—	0	5	1	
研修修了者数(人)	120	56	120	81	120	0	100	12	
協議体	計画目標	実績	計画目標	実績	計画目標	実績	計画目標	実績	新型コロナウイルス感染症の影響により中止になった会議もあったが、各地区で開催した。
第2層開催回数(回)	52	57	52	49	52	32	52	17	

在宅医療・介護連携推進事業

令和3年9月末現在

	平成30年度		令和元年度		令和2年度		令和3年度		備考
	計画目標	実績	計画目標	実績	計画目標	実績	計画目標	実績	
在宅医療支援センター	計画目標	実績	計画目標	実績	計画目標	実績	計画目標	実績	在宅医療支援センターは医療・介護の専門職からの相談を実施。
相談件数(件)	—	172	—	215	—	166	—	73	
多職種研修会	計画目標	実績	計画目標	実績	計画目標	実績	計画目標	実績	令和2年度は新型コロナウイルス感染症の影響により中止 令和3年度はZoomを用いて実施 4/23「新型コロナウイルスワクチンについて」講師 クローバーホスピタル院長 鈴木勇三 医師
開催回数(回)	—	5	—	3	—	0	—	1	
参加者数(人)	—	836	—	416	—	0	—	57	
市民公開講座	計画目標	実績	計画目標	実績	計画目標	実績	計画目標	実績	令和2年度は新型コロナウイルス感染症の影響により中止 令和3年度は2月と3月に開催予定
開催回数(回)	—	1	—	1	—	0	—	0	
参加者数(人)	—	63	—	64	—	0	—	0	
出張講座(出前講座)	計画目標	実績	計画目標	実績	計画目標	実績	計画目標	実績	
開催回数(回)	—	11	—	21	—	1	—	5	
参加者数(人)	—	320	—	642	—	17	—	100	
地区別懇談会	計画目標	実績	計画目標	実績	計画目標	実績	計画目標	実績	令和2年度及び令和3年度 新型コロナウイルス感染症の影響により中止
開催回数(回)	—	6	—	5	—	0	—	0	
参加者数(人)	—	470	—	315	—	0	—	0	

(2) 任意事業

令和3年9月末現在

	平成30年度		令和元年度		令和2年度		令和3年度		備考
	計画目標	実績	計画目標	実績	計画目標	実績	計画目標	実績	
認知症サポーター養成講座	計画目標	実績	計画目標	実績	計画目標	実績	計画目標	実績	住民向け 1講座 企業・職域向け 11講座
実施回数(回)	—	109	—	133	—	36	—	12	
サポーター養成数(人)	1,500	2,968	1,500	3,711	1,500	757	2,000	147	
家族介護者教室	計画目標	実績	計画目標	実績	計画目標	実績	計画目標	実績	10月以降開催予定 市直営:2回 委託型:12法人(28回) 新型コロナウイルス感染症の影響により、規模を縮小して実施している。
延べ講座開催数(回)	42	43	42	42	42	4	45	1	
延べ参加者数(人)	460	492	460	414	460	30	470	6	
成年後見制度利用支援	計画目標	実績	計画目標	実績	計画目標	実績	計画目標	実績	判断能力が十分でない認知症高齢者等が対象。 障がい者については、一般会計予算事業で行っている。
市長申立て件数(件)	—	25	—	18	—	25	—	6	
報酬助成件数(件)	—	14	—	18	—	19	—	9	

8 第1号被保険者保険料の賦課状況

①保険料年額と賦課状況(令和3年9月末現在)

所得段階 ※()内は基準額の第5段階 を1.00とした場合の割合	令和3年度			
	保険料年額(円) ※()内は月額		賦課状況	
			人数(人)	割合(%)
第1段階 (0.30)	19,800	(1,410)	16,873	15.7
第2段階 (0.50)	33,000	(2,350)	7,022	6.5
第3段階 (0.65)	42,900	(3,055)	6,270	5.8
第4段階 (0.90)	59,400	(4,230)	15,123	14.1
第5段階 (1.00)	66,000	(4,700)	13,113	12.2
第6段階 (1.10)	72,600	(5,170)	13,184	12.2
第7段階 (1.30)	85,800	(6,110)	15,134	14.1
第8段階 (1.50)	99,000	(7,050)	9,555	8.9
第9段階 (1.60)	105,600	(7,520)	4,463	4.1
第10段階 (1.80)	118,800	(8,460)	3,141	2.9
第11段階 (1.90)	125,400	(8,930)	1,785	1.7
第12段階 (2.00)	132,000	(9,400)	806	0.7
第13段階 (2.20)	145,200	(9,401)	393	0.4
第14段階 (2.40)	158,400	(9,400)	765	0.7
合計			107,627	100.0

調定額：当年度に見込んだ収納すべき額
 収納額：実際に収納された額
 不納欠損額：時効により収納ができなくなった額
 未収額：収納されていない額
 特別徴収：年金天引きによる徴収
 普通徴収：納付書または口座振替による徴収

②令和3年度介護保険料収納状況 決算

※9月末現在

区分	調定額(円)	収納額(円)	不納欠損額(円)	未収額(円)	収納率(%)
現年度分	特別徴収	6,531,630,650	3,010,818,030	3,520,812,620	46.1
	普通徴収	609,626,750	223,242,020	386,384,730	36.6
	計	7,141,257,400	3,234,060,050	3,907,197,350	45.3
滞納繰越分	普通徴収	81,497,910	6,089,230	75,408,680	7.5
合計	特別徴収	6,531,630,650	3,010,818,030	3,520,812,620	46.1
	普通徴収	691,124,660	229,331,250	461,793,410	33.2
	計	7,222,755,310	3,240,149,280	3,982,606,030	44.9

※(参考)令和2年度介護保険料収納状況 決算

区分	令和2年度				
	調定額(円)	収納額(円)	不納欠損額(円)	未収額(円)	収納率(%)
現年度分	特別徴収	5,502,743,670	5,502,743,670	0	100.0
	普通徴収	565,604,900	524,955,820	40,649,080	92.8
	計	6,068,348,570	6,027,699,490	40,649,080	99.3
滞納繰越分	普通徴収	90,165,440	17,597,050	31,651,400	19.5
合計	特別徴収	5,502,743,670	5,502,743,670	0	100.0
	普通徴収	655,770,340	542,552,870	81,566,070	82.7
	計	6,158,514,010	6,045,296,540	81,566,070	98.2

③令和3年度介護保険料減免状況

※9月末現在

区分	減免額(円)	
	令和2年度(決算)	令和3年度
現年度分	特別徴収	5,614,080
	普徴・併徴	5,491,200
	計	11,105,280
		4,621,450

※9月末現在

事由	区分	減額率(%)	令和2年度(決算)		令和3年度	
			人数(人)	減免額(円)	人数(人)	減免額(円)
低所得者	第1段階	50	63	486,530	56	547,800
	第2段階	50	26	361,300	29	449,380
	第3段階	50	33	583,510	39	799,290
	小計		122	1,431,340	124	1,796,470
災害	火災等	30~100	12	368,770	5	198,000
	小計		12	368,770	5	198,000
新型コロナウイルス感染症	コロナ	100	156	9,305,170	47	2,626,980
	小計		156	9,305,170	47	2,626,980
合計			290	11,105,280	176	4,621,450

※新型コロナウイルス感染症減免は、決定年度で算定。(過年度分の遡及決定を含む)

9 苦情相談の状況

①介護保険課に寄せられた苦情・相談の分類及び件数

	令和2年度	令和3年度												
	合計	4月	5月	6月	7月	8月	9月	10月	11月	12月	1月	2月	3月	計
制度全般	8	0	0	0	0	0	0	0	0					0
保険料	2	0	0	2	0	1	1	0	0					4
要介護認定	0	0	0	1	0	0	0	1	0					2
プラン・サービス関係	55	4	2	4	1	8	3	4	5					31
その他	36	2	4	3	5	4	2	5	7					32
合計	101	6	6	10	6	13	6	10	12	0	0	0	0	69

※制度説明等で納得してもらえるような内容は計上していない。

②苦情・相談の具体例

区分	苦情相談の主な具体例
制度全般	なし
保険料	<ul style="list-style-type: none"> ・納入通知書を未だに紙で通知するのはおかしい。電子化すべき。 ・口座振替でインターネットバンクを利用できないのはおかしい。
要介護認定	<ul style="list-style-type: none"> ・認定調査の日程に関する電話が何度もあったこと、苗字ではなく名前で馴れ馴れしく呼ばれたことを不快に感じた。 ・認定結果が出るのが遅い。
プラン・サービス関係	<ul style="list-style-type: none"> ・ケアマネジャー、ヘルパー、介護事業所職員等に対する利用者からの苦情 ・サービス利用に関するトラブル(サービス提供内容、サービス利用料金やキャンセル料の請求等) ・事業所の個人情報管理に対する利用者からの苦情 ・ケアマネジャー、介護事業所等からの相談(利用者都合でモニタリングを拒否されている際の対応、問題のある利用者への対応等)
その他	<ul style="list-style-type: none"> ・施設の新型コロナウイルス感染症対策に対する利用者からの苦情(換気等の対策が不十分) ・介護事業所の人員体制、介助内容等についての内部告発 ・入所施設で衆議院選挙の不在者投票ができなかったことへの苦情

10 事故報告の状況

介護保険施設等の事故発生状況（2021年(令和3年)10月1日現在）

サービス種別件数	令和2年度	令和3年度												合計			
		4月	5月	6月	7月	8月	9月	10月	11月	12月	1月	2月	3月				
1 居宅介護支援	1	0	0	0	0	0	0	0	0	0	0	0	0	0	0	0	0
2 訪問リハビリ	0	0	0	0	0	0	0	0	0	0	0	0	0	0	0	0	0
3 短期入所生活介護	91	1	11	4	7	11	5										39
4 特定福祉用具販売	0	0	0	0	0	0	0	0	0	0	0	0	0	0	0	0	0
5 介護予防支援	4	0	0	0	0	0	0	0	0	0	0	0	0	0	0	0	0
6 定期巡回・随時対応型共同生活介護	1	1	0	0	0	0	1	0									2
7 地域密着型介護老人福祉施設入所者生活介護	13	0	1	0	1	1	0										3
8 訪問介護	28	5	3	2	2	4	3										19
9 居宅療養管理指導	0	0	0	0	0	0	0	0	0	0	0	0	0	0	0	0	0
10 短期入所療養介護	1	0	0	0	0	2	0										2
11 介護老人福祉施設	389	21	33	46	41	56	46										243
12 小規模多機能型居宅介護	25	1	7	2	2	1	4										17
13 複合型サービス	5	0	0	1	0	0	2										3
14 その他	6	2	0	0	0	1	0										3
15 訪問入浴介護	0	0	0	0	0	0	0	0	0	0	0	0	0	0	0	0	0
16 通所介護	66	5	1	1	1	4	6										18
17 特定施設入居者生活介護	531	35	34	41	41	39	40										230
18 介護老人保健施設	64	7	5	3	1	11	2										29
19 夜間対応型訪問介護	0	0	0	0	0	0	0	0	0	0	0	0	0	0	0	0	0
20 認知症対応型共同生活介護	149	15	11	18	17	17	14										92
21 訪問看護	20	0	0	1	2	2	0										5
22 通所リハビリ	6	1	0	0	0	0	0										1
23 福祉用具貸与	1	0	0	1	0	0	0										1
24 介護療養型医療施設	0	0	0	0	0	0	0	0	0	0	0	0	0	0	0	0	0
25 認知症対応型通所介護	1	0	0	0	0	0	1										1
26 地域密着型特定施設入居者生活介護	31	4	3	5	2	1	7										22
27 地域密着型通所介護	17	3	1	3	1	1	0										9
28 介護医療院	0	0	1	0	1	0	0										2
合計	1,450	101	111	128	119	152	130	0	0	0	0	0	0	0	0	0	741

事故の種類別件数	令和2年度		令和3年度																年度計									
			4月		5月		6月		7月		8月		9月		10月		11月				12月		1月		2月		3月	
	件数	死亡件数	件数	死亡件数	件数	死亡件数	件数	死亡件数	件数	死亡件数	件数	死亡件数	件数	死亡件数	件数	死亡件数	件数	死亡件数	件数	死亡件数	件数	死亡件数	件数	死亡件数	件数	死亡件数		
1 骨折	330	0	31	0	17	1	27	0	20	0	31	0	36	0													162	1
2 打撲・捻挫・脱臼	315	1	19	0	23	1	24	0	35	0	36	0	28	0													165	1
3 切傷・擦過傷	119	0	3	0	8	0	13	0	12	0	15	0	4	0													55	0
4 やけど	5	0	0	0	0	0	0	0	0	0	0	0	1	0													1	0
5 その他の外傷	70	0	1	0	6	0	8	0	8	0	4	0	6	1													33	1
6 異食・誤えん	42	4	0	0	1	1	4	0	2	1	2	0	3	0													12	2
7 食中毒	0	0	0	0	0	0	0	0	0	0	0	0	0	0													0	0
8 感染症・結核	11	0	0	0	2	1	0	0	1	0	1	0	0	0													4	1
9 職員の法令違反・不祥事	17	0	0	0	1	0	0	0	0	0	1	0	0	0													2	0
10 誤薬、落薬、与薬もれ	415	0	40	0	46	0	40	0	32	0	52	0	38	0													248	0
11 医療的ケア関連(カテーテル抜去等)	31	0	3	0	1	0	5	0	3	0	1	0	6	0													19	0
12 その他	95	8	4	0	6	2	7	2	6	1	9	3	8	1													40	9
合計	1,450	13	101	0	111	6	128	2	119	2	152	3	130	2	0	0	0	0	0	0	0	0	0	0	0	0	741	15

発生の状況件数	令和2年度	令和3年度												年度計													
		4月	5月	6月	7月	8月	9月	10月	11月	12月	1月	2月	3月														
1 職員介助中の事故	424	36	45	43	41	50	41																				256
2 夜間の自己過失(転倒等又は主原因不明)	357	21	21	27	31	42	32																				174
3 昼間の自己過失	479	30	29	41	30	44	44																				218
4 主原因不明	107	8	13	13	15	12	12																				73
5 自己発症	35	2	2	2	1	2	0																				9
6 その他	48	4	1	2	1	2	1																				11
合計	1,450	101	111	128	119	152	130	0	0	0	0	0	0	0	0	0	0	0	0	0	0	0	0	0	0	0	741

11 特別養護老人ホーム入所申込者状況（4月1日現在）

施設名／月	入所定員	平成28年度	平成29年度	平成30年度
1 鶴生園	90	293	393	387
2 睦愛園	50	98	114	127
3 白鷺苑	54	90	82	79
4 芭蕉苑	50	87	81	79
5 藤沢特養	80	231	188	149
6 ラポール藤沢	54	193	139	131
7 村岡ホーム	58	260	247	234
8 グリーンライフ湘南	84	301	279	267
9 みどりの園	100	285	221	219
10 かりん	90	211	174	185
11 愛光園	100	230	170	150
12 藤沢富士白苑	140	111	97	83
13 かつらはら	80	—	62	85
14 関野記念鶴生園	90	—	—	264
15 カメリア藤沢SST	130	—	—	187
合計	1,340	2,390	2,247	2,626
実人員		1,445	1,441	1,574
実人員のうち市民の申込者		855	888	912

施設名／月	入所定員 R元. 4時点	令和元年度	令和2年度	令和3年度
1 鶴生園	90	276	303	333
2 睦愛園	50	95	95	102
3 白鷺苑	54	76	89	93
4 芭蕉苑	50	81	97	96
5 藤沢特養	80	137	172	188
6 ラポール藤沢	100	193	178	180
7 村岡ホーム	58	204	232	139
8 グリーンライフ湘南	84	135	151	178
9 みどりの園	100	200	216	151
10 かりん	90	160	192	182
11 愛光園	100	135	139	151
12 藤沢富士白苑	140	73	92	79
13 かつらはら	80	116	108	113
14 関野記念鶴生園	90	255	183	243
15 カメリア藤沢SST	130	172	166	197
16 グランドヴィラ湘南台	90	0	82	86
17 結いの丘	100	—	—	—
合計	1,486	2,308	2,495	2,511
実人員		1,446	1,372	1,223
実人員のうち市民の申込者		820	707	805

※要介護認定を受けていない被保険者（自立の方）の申込は除外しております。

※17 結いの丘…令和3年4月1日開設

12 事業所指定の状況

(市内)								
	種別	平成29年度	平成30年度	令和元年度	令和2年度	令和3年度		
		4月1日現在	4月1日現在	4月1日現在	4月1日現在	4月1日現在		
							介護予防	
介護・予防サービス	1	居宅介護支援	111	109	110	111	107	
		(介護支援専門員数)	315	307	372	374	356	
	2	介護予防支援	15	15	15			15
	3	訪問介護	106	109	105	108	110	
	4	訪問入浴	10	10	8	7	7	7
	5	訪問看護	26	30	36	39	41	40
	6	訪問リハビリテーション	61	64	63	63	65	63
	7	通所介護	58	61	63	67	70	
		(定員総数)	1,746	1,784	1,875	1,983	2,065	
	8	通所リハビリテーション	10	10	11	12	13	13
		(定員総数)	310	310	315	323	287	287
	9	短期入所生活介護	26	26	27	27	27	27
		(利用定員)	355	349	363	385	385	385
	10	短期入所療養介護	8	8	8	8	8	8
	11	特定施設入居者生活介護	23	23	23	23	23	21
		(利用定員)	1,354	1,359	1,323	1,349	1,339	1,219
12	福祉用具貸与	17	18	17	17	17	17	
13	介護老人福祉施設	15	15	16	16	17		
	(入所定員)	1,250	1,250	1,386	1,386	1,486		
14	介護老人保健施設	7	7	7	7	7		
	(入所定員)	700	700	700	700	700		
15	介護療養型医療施設	1	1					
	(入所定員)	60	48					
16	介護医療院			1	1	1		
	(入所定員)			60	60	60		
地域密着型サービス	17	認知症対応型通所介護	6	5	5	4	3	3
		(定員総数)	59	55	55	46	34	34
	18	小規模多機能居宅介護	17	21	21	21	22	16
	19	看護小規模多機能型居宅介護	3	3	3	4	5	
	20	認知症対応型共同生活介護	30	31	31	31	31	31
		(利用定員)	511	529	529	528	529	529
	21	介護老人福祉施設入所者生活介護	2	2	2	2	2	
		(利用定員)	45	45	45	45	45	
	22	特定施設入居者生活介護	6	6	6	6	6	
		(利用定員)	157	157	157	157	157	
23	夜間対応型訪問介護	1	1	1	1	1		
24	定期巡回・随時対応型訪問介護看護	3	3	3	3	3		
25	地域密着型通所介護	56	52	50	50	47		
	(利用定員)	642	625	575	600	570		
総合事業	26	訪問型サービス(独自)	100	90	87	90	91	
		(うち訪問型サービスA)	26	31	29	31	29	
	27	通所型サービス(みなし)	87					
	28	通所型サービス(独自)	28	106	106	106	105	
事業者数合計		618	826	810	824	829	261	

※軽費老人ホームは、掲載していません。

※居宅療養管理指導は、未集計のため掲載していません。

※訪問看護は「みなし事業所」を除いています。

※訪問リハビリテーションは「みなし事業所」を含んでいます。

※介護療養型医療施設は平成31年4月から「介護医療院」に転換しています。

令和3年度 地域包括支援センター活動報告

令和3年度
第3回藤沢市介護保険運営協議会
資料2

1. 相談支援業務等活動状況及び給付管理状況

地域包括支援センター	高齢者人口		要支援 認定者 数	要介護 認定者 数	配置職員数			
	うち 75歳 未満	うち 75歳 以上			計	専門職	その他 職員	
片瀬	6,114	2,684	3,430	524	805	4.8	4.8	0
鶴沼南	7,385	3,349	4,036	533	884	5.8	5.3	0.5
鶴沼東	7,177	3,393	3,784	573	838	5.6	4.6	1
辻堂東	5,403	2,574	2,829	375	696	4.6	4.6	0
辻堂西	4,671	2,055	2,616	385	531	5.6	4.6	1
村岡	7,364	3,550	3,814	605	739	5.65	5.65	0
藤沢東部	6,356	3,046	3,310	517	703	4	4	0
藤沢西部	5,133	2,492	2,641	379	643	5	4	1
明治	6,742	3,384	3,358	523	784	5	5	0
善行	9,392	4,179	5,213	685	1,131	8.16	7.68	0.48
湘南大庭	10,494	5,472	5,022	557	984	13	12.2	0.8
遠藤	1,859	895	964	119	237			
六会	8,936	4,505	4,431	612	978	7.175	6	1.175
湘南台	6,797	3,160	3,637	432	785	5.4	4.4	1
長後	8,289	3,812	4,477	494	912	6.2	5.8	0.4
御所見	5,251	2,403	2,848	336	645	4.15	3.15	1
合計	107,363	50,953	56,410	7,649	12,295	90.135	81.78	8.355
令和2年度合計	106,649	50,985	55,664	7,213	11,889	93.525	81.74	11.785

包括的支援事業									
相談延べ件数	相談方法						相談 実人数	継続支援ケース	
	うち 新規	うち 継続	訪問	来所	電話	その他		実人数	継続 支援 終了者
1,154	196	958	256	147	751	0	467	57	4
1,145	246	899	220	356	567	2	433	20	4
840	263	577	156	171	498	15	387	8	5
897	277	620	173	111	609	4	287	12	13
1,436	323	1,113	205	290	924	17	449	13	8
650	195	455	111	103	428	8	375	26	8
875	247	628	269	272	334	0	534	13	2
496	173	323	54	129	310	3	399	15	4
1,070	201	869	286	192	590	2	270	22	10
3,919	599	3,320	465	1,248	2,204	2	518	23	14
2,180	314	1,866	469	283	1,406	22	598	19	11
401	80	321	57	97	245	2	136	13	4
1,235	376	859	164	312	757	2	601	6	4
944	267	677	144	294	503	3	472	27	7
1,274	258	1,016	295	343	634	2	566	31	9
969	289	680	153	386	430	0	475	15	9
19,485	4,304	15,181	3,477	4,734	11,190	84	6,967	320	116
23,518	5,841	17,677	4,405	5,465	13,537	111	9,040	354	208

2. 相談者内訳(延)

	令和3年度	令和2年度
本人	7,266	8,744
家族・親族	9,358	11,150
民生委員	713	619
ケアマネジャー	1,485	1,842
行政	941	1,275
サービス提供事業者	1,224	1,600
医療機関	1,348	1,740
内科	1,299	1,681
歯科	12	19
薬局	37	40
知人・友人・地域住民	510	657
社協	79	97
CSW	221	247
ボランティアセンター	37	28
警察	148	108
他地域包括支援センター	179	213
その他	159	176
合計	23,668	28,496

3. 相談内容内訳(延)

	令和3年度	令和2年度		令和3年度	令和2年度
介護・療養に関すること	8,691	10,520			
市行政サービス利用相談	668	1,061			
市以外の行政サービス相談	71	100			
地域のインフォーマルサービス相談	490	736			
福祉用具・介護用品相談	1,645	2,305			
住宅改修	730	929			
介護保険関係	14,916	17,677			
介護予防・日常生活支援総合事業	693	909			
一般介護予防事業(通いの場合含む)	68		精神疾患に関すること	769	
認知症	1,470	2,067	ダブルケアに関すること	18	
生活費等経済的なこと	795	760	ボランティア・就労支援について	42	
成年後見相談	296	287	公園体操・サロン・地域のサークル等の活動に関すること	117	
権利擁護相談	298	476	近隣住民に関すること(騒音やごみのトラブルなど苦情含む)	244	
虐待	174	248	ペットのこと	17	
暴力	101	101	住まいに関すること(土地の売却やアパートの退去など)	326	
家族関係に関すること	887	920	終活に関すること(死後のこと・葬式などの相談含む)	38	
介護者の離職防止に関すること	25	38	災害に関すること	12	
安否確認等	704	900	その他	353	876
			合計	34,658	40,910

※令和3年度の追加項目については、令和2年度欄は斜線になっています。

4. 介護予防給付管理件数ほか

包括名	介護予防給付管理件数			基本チェックリスト		
	計	直接 管理 件数	委託 件数	計	該当	非該当
片瀬	166	126	40	1	1	0
鶴沼南	179	81	98	7	7	0
鶴沼東	187	123	64	7	7	0
辻堂東	143	59	84	14	14	0
辻堂西	151	77	74	7	7	0
村岡	170	109	61	19	19	0
藤沢東部	166	73	93	5	5	0
藤沢西部	134	40	94	5	5	0
明治	190	122	68	1	1	0
善行	216	58	158	6	6	0
湘南大庭	267	155	112	12	12	0
遠藤						
六会	210	71	139	3	3	0
湘南台	124	44	80	7	7	0
長後	188	95	93	1	1	0
御所見	197	113	84	3	3	0
合計	2,688	1,346	1,342	98	98	0
令和2年度合計	2,641	1,257	1,384	184	182	2

※介護予防給付管理件数は11月末時点の管理件数。

【指定介護予防支援及び介護予防ケアマネジメントの業務委託可能な居宅介護支援事業所の承認について】

令和3年度
第3回藤沢市介護保険運営協議会
資料3

1. 現在までの承認を受けた事業所及び承認後の稼働事業所状況一覧

現在の承認事業所数(現在までに運営協議会で承認した事業所数)	今回の承認予定事業所数	今回の承認後の事業所数(累計)
・藤沢市内 指定居宅介護支援事業所数	150事業所	1事業所 151事業所
・市外(県内) 指定居宅介護支援事業所数	252事業所	2事業所 254事業所
・県外 指定居宅介護支援事業所数	94事業所	1事業所 95事業所

2. 指定介護予防支援事業者及び地域包括支援センターが、指定介護予防支援及び介護予防ケアマネジメントの業務を委託できる指定居宅介護支援事業所の承認について

介護保険事業所番号	法人名	法人代表者	事業所名称	事業所所在地	電話番号	管理者	介護支援専門員数	法人種別	併設サービス	介護保険課確認事項
1 1472207156	株式会社長谷工 シニアウェルデザイン	野本 久	センチュリーハウス藤沢 居宅介護支援事業所	藤沢市大鋸1-1-5	0466-55-2024	島崎 信子	2	営利法人	・訪問介護 ・介護予防訪問型サービス	1 市町村指定:2021年10月1日 2 主任介護支援専門員 3 適用期日:2021年10月1日
2 1473401642	株式会社 アルファみずのと	橋本 あかね	居宅介護支援事業所 みずのと	横浜市瀬谷区南瀬谷1-28-4	045-303-5070	橋本 あかね	5	営利法人	なし	1 市町村指定:2017年6月1日 2 主任介護支援専門員 3 適用期日:2021年9月1日
3 1473501664	SUETSUGU合同会社	大和田 貞子	地域支援機構 たんぼぼ	横浜市栄区飯島町1084-3	045-281-7227	大和田 貞子	5	営利法人	なし	1 市町村指定:2021年11月1日 2 主任介護支援専門員 3 適用期日:2021年11月1日
4 0475100285	社会福祉法人国見会	山田 正行	くにみケアプランセンター	宮城県仙台市青葉区 国見6-40-35	022-233-6665	庵原 真里	3	非営利法人	・特別養護老人ホーム ・短期入所生活介護	1 市町村指定:2000年4月1日 2 主任介護支援専門員 3 適用期日:2021年10月1日

●指定介護予防支援等の事業の人員及び運営並びに指定介護予防支援等に係る介護予防のための効果的な支援の方法に関する基準(厚生労働省令第37号)●

第12条第1項(介護予防支援)の委託に当たっては、中立性及び公正性の確保を図るため地域包括支援センター運営協議会の議を経なければならないこと。

●指定介護予防支援及び介護予防ケアマネジメントの業務委託において、遵守すべき事項●

委託する指定居宅介護支援事業者は、指定介護予防支援及び介護予防ケアマネジメントの業務に関する知識及び能力を有する介護支援専門員が従事する指定居宅介護支援事業者でなければならない。

上記事業者は、上記遵守事項を満たしている。

地域包括ケア「見える化」

システムを活用した

介護保険事業の地域分析

藤沢市福祉部介護保険課

2022年（令和4年）2月

目次

1	調整済み認定率	1
	(1) 調整済み認定率の推移	1
	(2) 調整済み認定率の他市町村との比較	1
	(3) 調整済み軽度認定率と調整済み重度認定率の分布	3
2	受給率	3
	(1) サービス系列別受給率	3
	①施設サービス	3
	②居住系サービス	4
	③在宅サービス	5
3	サービス提供体制（要支援・要介護者1人あたり定員）	6
	(1) 施設サービス	6
	(2) 居住系サービス	7
	(3) 通所系サービス	8
4	受給者1人あたり給付月額	9
	(1) 在宅および居住系サービス	9
	(2) 在宅サービス	10
5	サービス別利用状況	11
	(1) 訪問介護	11
	(2) 訪問看護	12
	(3) 訪問リハビリテーション	13
	(4) 通所介護	14
	(5) 通所リハビリテーション	15
6	考察	16

1 調整済み認定率

【調整済み認定率とは】

認定率の大小に大きな影響を及ぼす「第1号被保険者の性別・年齢別人口構成」の影響を除外した認定率を意味します。第1号被保険者の性別・年齢別人口構成が、どの地域もある地域又は全国平均の1時点と同じになるように調整することで、それ以外の要素の認定率への影響について、地域間で比較がしやすくなります。

(1) 調整済み認定率の推移

本市の調整済み認定率は、平成26年度から平成30年度まで18.5%前後で推移していましたが、令和元年度は19%、令和2年度は19.2%と上昇しています。

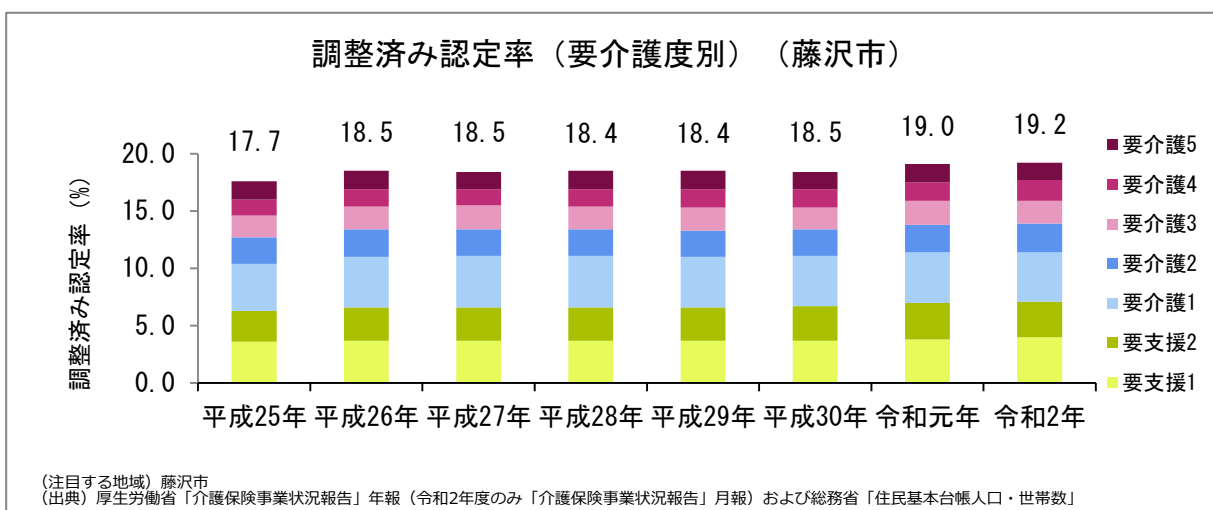

要介護度	平成 25 年	平成 26 年	平成 27 年	平成 28 年	平成 29 年	平成 30 年	令和元年	令和 2 年
要支援 1	3.6	3.7	3.7	3.7	3.7	3.7	3.8	4.0
要支援 2	2.7	2.9	2.9	2.9	2.9	3.0	3.2	3.1
要介護 1	4.1	4.4	4.5	4.5	4.4	4.4	4.4	4.3
要介護 2	2.3	2.4	2.3	2.3	2.3	2.3	2.4	2.5
要介護 3	1.9	2.0	2.1	2.0	2.0	1.9	2.1	2.0
要介護 4	1.4	1.5	1.4	1.5	1.6	1.6	1.6	1.8
要介護 5	1.6	1.6	1.5	1.6	1.6	1.5	1.6	1.5
合計	17.7	18.5	18.5	18.4	18.4	18.5	19.0	19.2

(2) 調整済み認定率の他市町村との比較

本市の調整済み認定率は19.2%で、全国平均を0.5ポイント、県平均を0.4ポイント上回っており、県内では5番目に高くなっています。

特に、要支援1が全国平均を1.3ポイント、県平均を1.6ポイント上回っていること、要支援2が全国平均を0.5ポイント、県平均を0.4ポイント上回っていることなど、要支援者の認定率が高いことが認定率全体の上昇に影響していると考えられます。また、要介護1の認定率が、横須賀市、小田原市、川崎市、海老名市に続いて5番目に高い一方、要介護2~4については、県内他市町村と比較して低い傾向にあります。

調整済み認定率（要介護度別）（令和2年(2020年)）

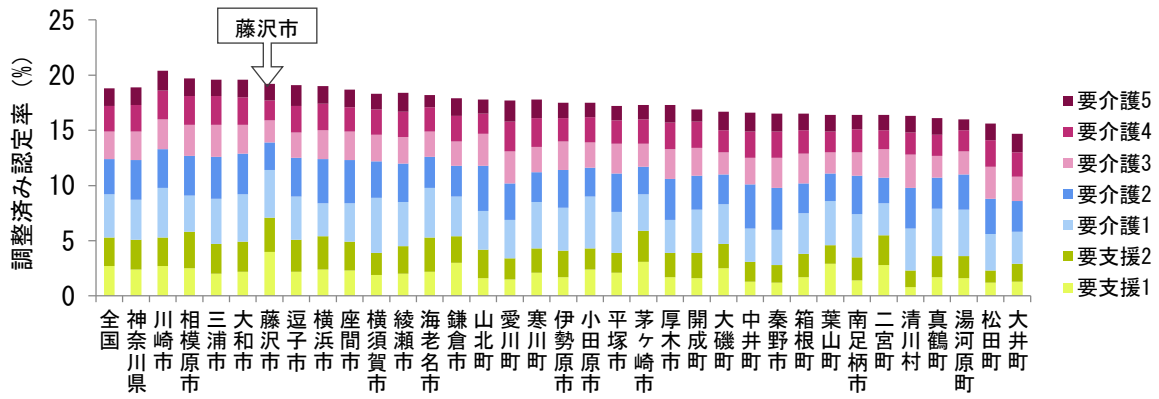

(時点) 令和2年(2020年)

(出典) 厚生労働省「介護保険事業状況報告」年報（令和2年度のみ「介護保険事業状況報告」月報）および総務省「住民基本台帳人口・世帯数」

(単位：%)

	調整済み認定率	要支援1	要支援2	要介護1	要介護2	要介護3	要介護4	要介護5
全国	18.7	2.7	2.6	3.9	3.2	2.5	2.3	1.6
神奈川県	18.8	2.4	2.7	3.6	3.6	2.6	2.4	1.6

No.	市町村名	調整済み認定率	要支援1	要支援2	要介護1	要介護2	要介護3	要介護4	要介護5
1	川崎市	20.2	2.7	2.6	4.5	3.5	2.7	2.6	1.8
2	相模原市	19.8	2.5	3.3	3.3	3.6	2.8	2.6	1.6
3	三浦市	19.6	2.0	2.7	4.1	3.8	2.9	2.6	1.5
4	大和市	19.5	2.2	2.7	4.3	3.7	2.6	2.5	1.6
5	藤沢市	19.2	4.0	3.1	4.3	2.5	2.0	1.8	1.5
6	逗子市	19.2	2.2	2.9	3.9	3.5	2.3	2.4	1.9
7	横浜市	19.1	2.4	3.0	3.0	4.0	2.6	2.4	1.6
8	座間市	18.6	2.3	2.6	3.5	3.9	2.6	2.2	1.6
9	横須賀市	18.4	1.9	2.0	5.0	3.3	2.4	2.3	1.4
10	綾瀬市	18.3	2.0	2.5	4.0	3.5	2.4	2.3	1.7
11	海老名市	18.2	2.2	3.1	4.5	2.8	2.3	2.2	1.1
12	鎌倉市	17.9	3.0	2.4	3.6	2.8	2.2	2.3	1.6
13	山北町	17.9	1.6	2.6	3.5	4.1	2.9	1.8	1.3
14	愛川町	17.9	1.5	1.9	3.5	3.3	2.9	2.7	1.9
15	寒川町	17.6	2.1	2.2	4.2	2.7	2.3	2.6	1.7
16	伊勢原市	17.5	1.7	2.4	3.9	3.4	2.6	2.1	1.4
17	小田原市	17.4	2.4	1.9	4.7	2.6	2.3	2.3	1.3
18	平塚市	17.3	2.1	1.8	3.7	3.5	2.7	2.1	1.3
19	茅ヶ崎市	17.3	3.1	2.8	3.3	2.5	2.1	2.2	1.3
20	厚木市	17.1	1.7	2.2	3.0	3.7	2.7	2.4	1.6
21	開成町	17.0	1.6	2.3	3.9	3.1	2.5	2.4	1.1
22	大磯町	16.9	2.5	2.2	3.6	2.7	2.0	2.0	1.7
23	中井町	16.7	1.3	1.8	3.0	4.0	2.4	2.4	1.7
24	秦野市	16.6	1.2	1.6	3.2	3.8	2.7	2.4	1.6
25	箱根町	16.6	1.7	2.1	3.7	2.7	2.7	2.1	1.5
26	葉山町	16.5	2.9	1.7	4.0	2.5	1.9	1.9	1.5
27	南足柄市	16.4	1.4	2.1	3.9	3.5	2.1	2.1	1.3
28	二宮町	16.3	2.8	2.7	2.9	2.3	2.6	1.7	1.4
29	清川村	16.3	0.8	1.5	3.8	3.7	3.0	2.0	1.5
30	真鶴町	16.1	1.7	1.9	4.3	2.8	2.0	1.9	1.5
31	湯河原町	16.0	1.6	2.0	4.2	3.2	2.1	1.9	1.0
32	松田町	15.6	1.2	1.1	3.3	3.2	2.9	2.4	1.5
33	大井町	14.7	1.3	1.6	2.9	2.8	2.2	2.2	1.7

(3) 調整済み軽度認定率と調整済み重度認定率の分布

要支援1～要介護1までの「調整済み軽度認定率」と要介護3～5の「調整済み重度認定率」の分布をみると、本市は県内で最も軽度認定率が高い一方、重度認定率は県内で2番目に低くなっています。全国平均、県平均と比較しても非常に特徴的であり、軽度認定率の高さが全体の認定率を引き上げていることが伺えます。

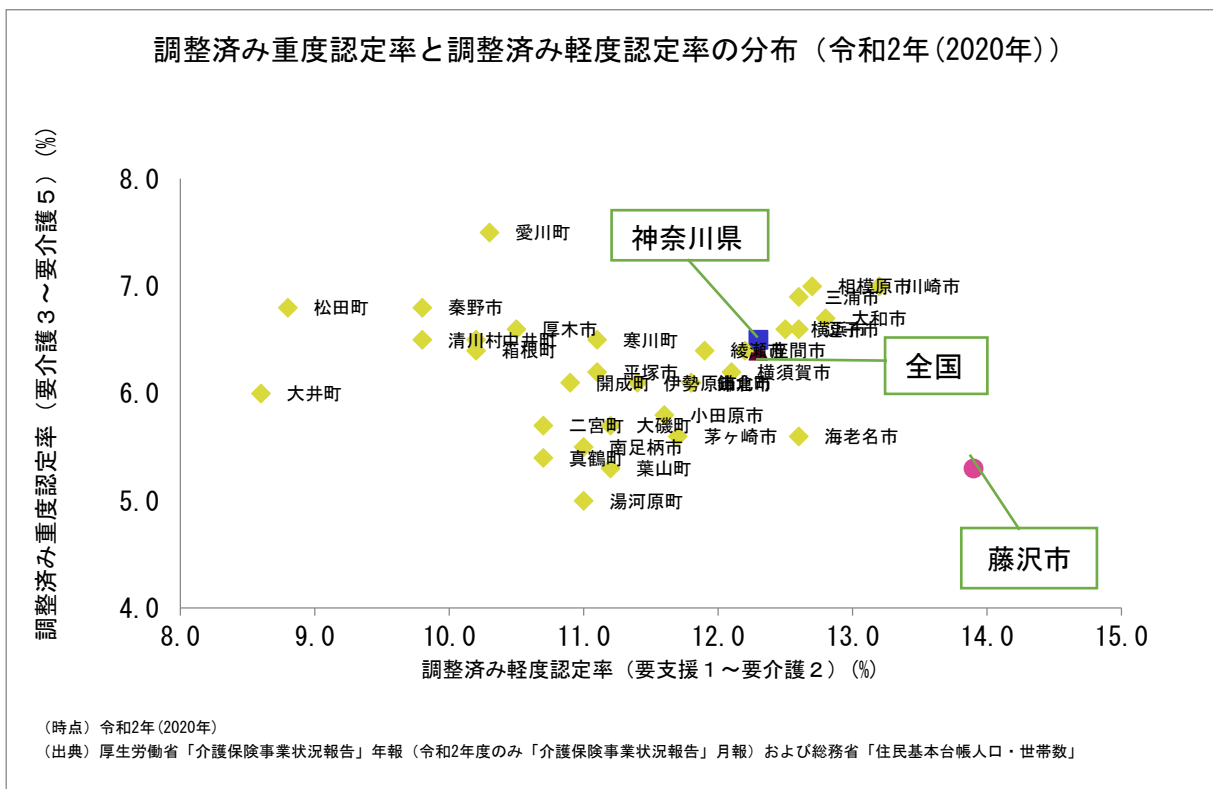

	全国	神奈川県	藤沢市
調整済み重度認定率	6.4	6.5	5.3
調整済み軽度認定率	12.3	12.3	13.9

2 受給率

(1) サービス系列別受給率

区分	サービス名称
施設サービス	介護老人福祉施設、地域密着型介護老人福祉施設入所者生活介護、介護老人保健施設、介護療養型医療施設
居住系サービス	認知症対応型共同生活介護、特定施設入居者生活介護、地域密着型特定施設入居者生活介護
在宅サービス	訪問介護、訪問入浴介護、訪問看護、訪問リハビリテーション、居宅療養管理指導、通所介護、通所リハビリテーション、短期入所生活介護、短期入所療養介護、福祉用具貸与、特定福祉用具販売、住宅改修費、介護予防支援、居宅介護支援、定期巡回・随時対応型訪問介護看護、夜間対応型訪問介護、地域密着型通所介護、認知症対応型通所介護、小規模多機能型居宅介護、看護小規模多機能型居宅介護

①施設サービス

施設サービスの受給率は、全国平均を0.8ポイント、県平均を0.5ポイント下回ってお

り、県内で一番低くなっています。これは、本市の要支援・要介護認定者は軽度認定者が多いことから、施設サービス利用のニーズが高くなる要介護3以上の認定者数が相対的に少ないことが要因の1つであると考えられます。

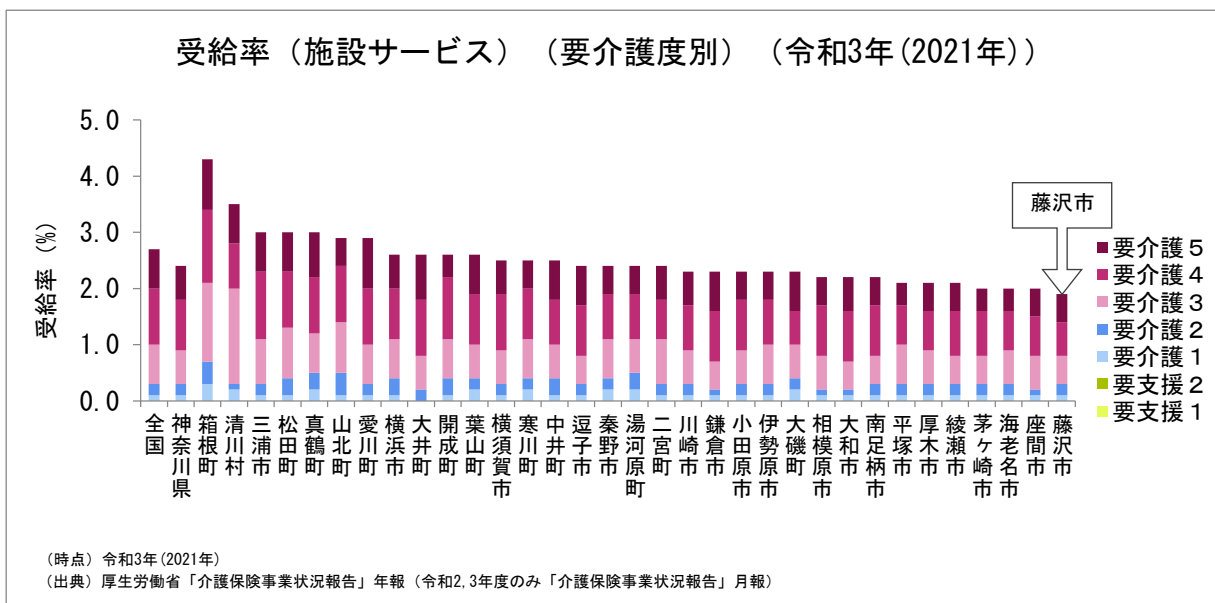

介護度	全国 (%)	神奈川県 (%)	藤沢市 (%)
要介護1	0.1	0.1	0.1
要介護2	0.2	0.2	0.2
要介護3	0.7	0.6	0.5
要介護4	1.0	0.9	0.6
要介護5	0.7	0.6	0.5
施設サービス受給率	2.7	2.4	1.9

②居住系サービス

居住系サービスの受給率は、全国平均を0.5ポイント上回り、県平均を0.1ポイント下回る状況となっています。

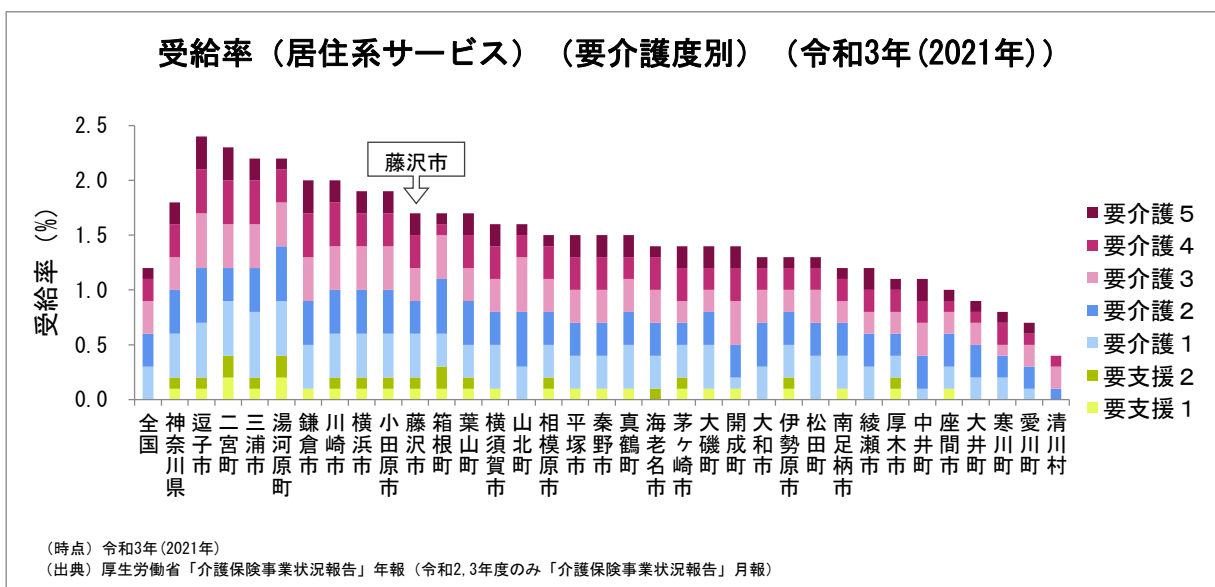

介護度	全国 (%)	神奈川県 (%)	藤沢市 (%)
要支援 1	0.0	0.1	0.1
要支援 2	0.0	0.1	0.1
要介護 1	0.3	0.4	0.4
要介護 2	0.3	0.4	0.3
要介護 3	0.3	0.3	0.3
要介護 4	0.2	0.3	0.3
要介護 5	0.1	0.2	0.2
居住系サービス受給率	1.2	1.8	1.7

③在宅サービス

在宅サービスの受給率は、全国平均を0.6ポイント下回っていますが、県平均は0.2ポイント上回っており、特に要支援1から要介護1までの軽度者の受給率が高くなっています。

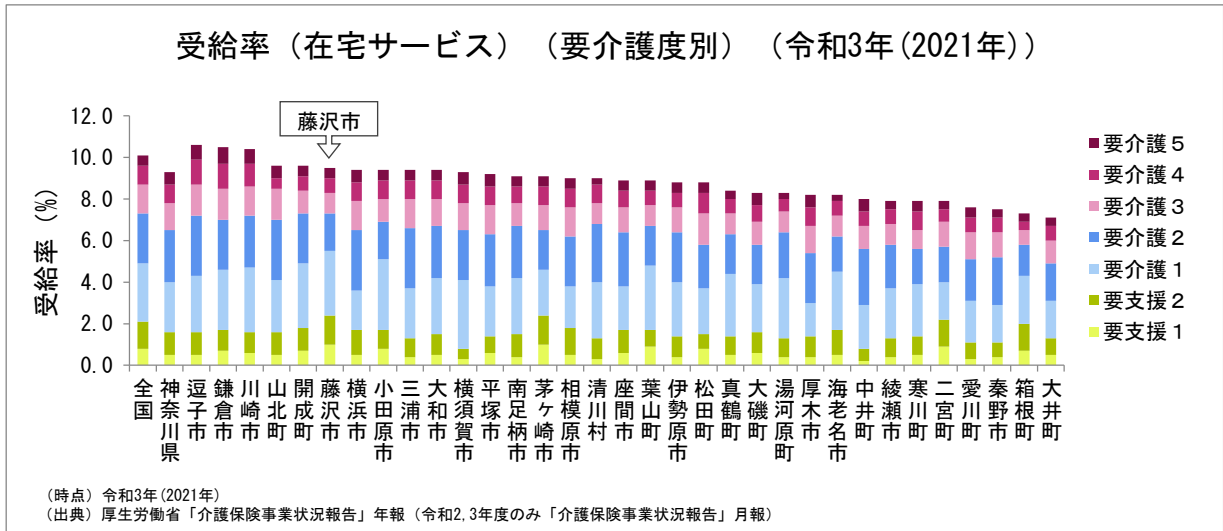

介護度	全国 (%)	神奈川県 (%)	藤沢市 (%)
要支援 1	0.8	0.5	1.0
要支援 2	1.3	1.1	1.4
要介護 1	2.8	2.4	3.1
要介護 2	2.4	2.5	1.8
要介護 3	1.4	1.3	1.0
要介護 4	0.9	0.9	0.7
要介護 5	0.5	0.6	0.5
在宅サービス受給率	10.1	9.3	9.5

3 サービス提供体制（要支援・要介護者一人あたり定員）

(1) 施設サービス

施設サービスの要支援・要介護認定者1人あたり定員について、本市は、全国平均及び県平均と比較して低い傾向となっています。これは、高齢化率が低いことに加え、本市の要支援・要介護認定者に要支援1から要介護1までの軽度認定者が多いことが影響しているものと考えられます。

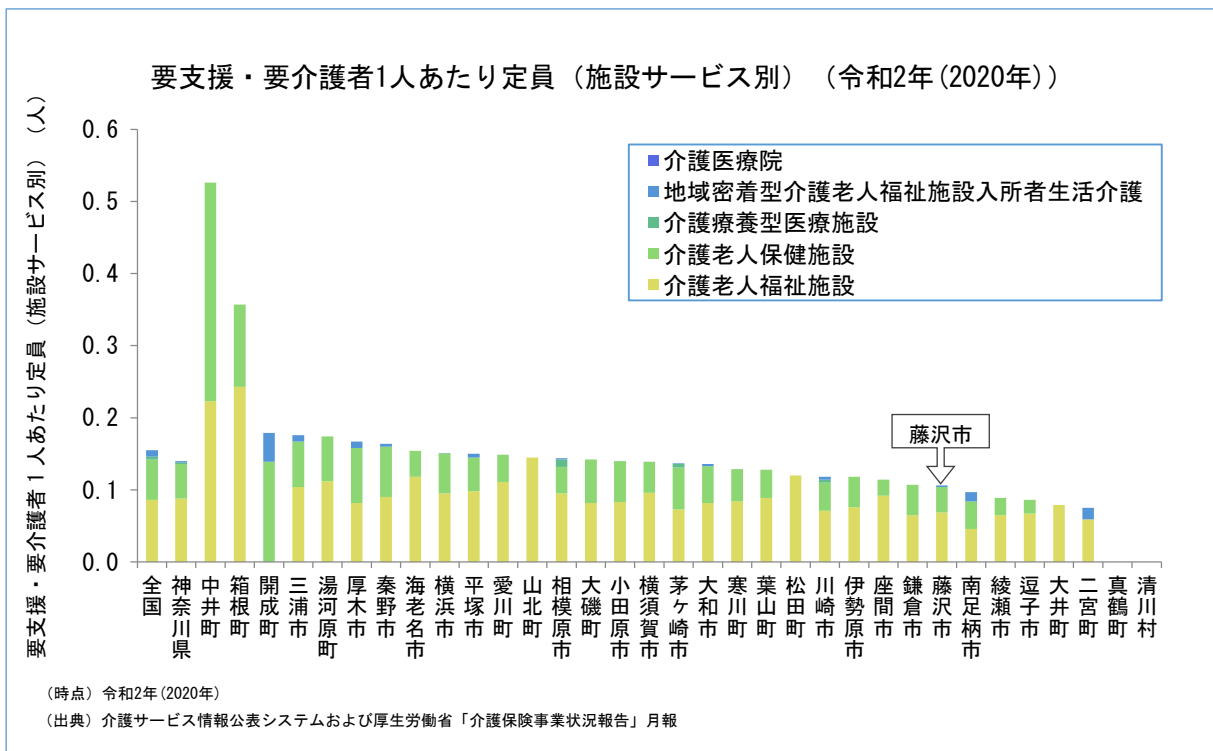

（単位：人）

区分	全国	神奈川県	藤沢市
介護老人福祉施設	0.086	0.088	0.069
介護老人保健施設	0.056	0.048	0.035
介護療養型医療施設	0.004	0.002	-
地域密着型介護老人福祉施設入所者生活介護	0.009	0.002	0.002
介護医療院	0	0	0
要支援・要介護者1人あたり定員	0.155	0.140	0.106

(2) 居住系サービス

本市の居住系サービスの要支援・要介護認定者1人あたり定員は、全国平均を上回っていますが、県平均は下回っています。県平均を下回っている要因として、特定施設入居者生活介護の整備状況が、地理的条件等により県内でも市町村ごとに大きな差があり、整備数の特に多い市町村が県全体の定員数を押し上げていることが考えられます。

高齢者向けの住まいとして、住宅型有料老人ホームやサービス付き高齢者専用住宅の整備が本市においても進んでいる状況もあることから、施設数は概ね充足しているものと考えられます。

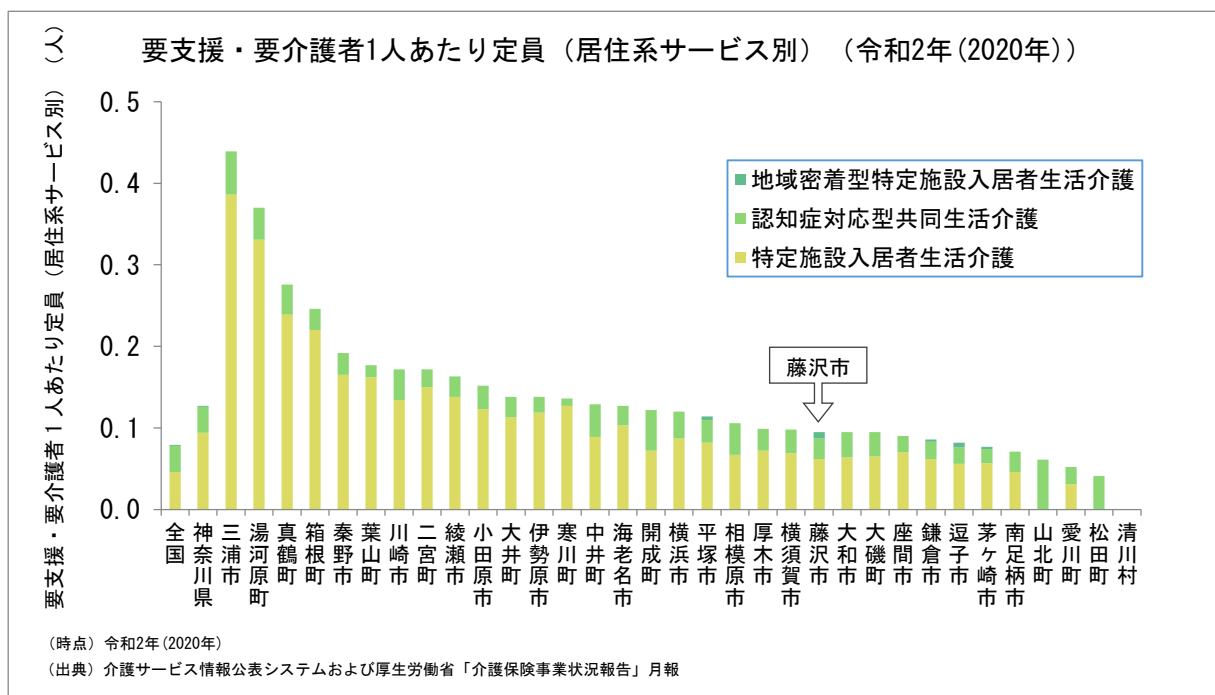

(単位：人)

区分	全国	神奈川県	藤沢市
特定施設入居者生活介護	0.046	0.094	0.062
認知症対応型共同生活介護	0.032	0.032	0.025
地域密着型特定居住系入居者生活介護	0.001	0.001	0.008
要支援・要介護者1人あたり定員	0.079	0.127	0.095

(3) 通所系サービス

通所系サービス別の要支援・要介護認定者1人あたり定員は県内で16番目ですが、高齢化の状況からみると、概ね充足しているものと考えられます。

特に、小規模多機能型居宅介護及び看護小規模多機能型居宅介護が県内では高くなっており、住み慣れた地域での在宅生活を支える基盤づくりが進んでいる状況であることが伺えます。

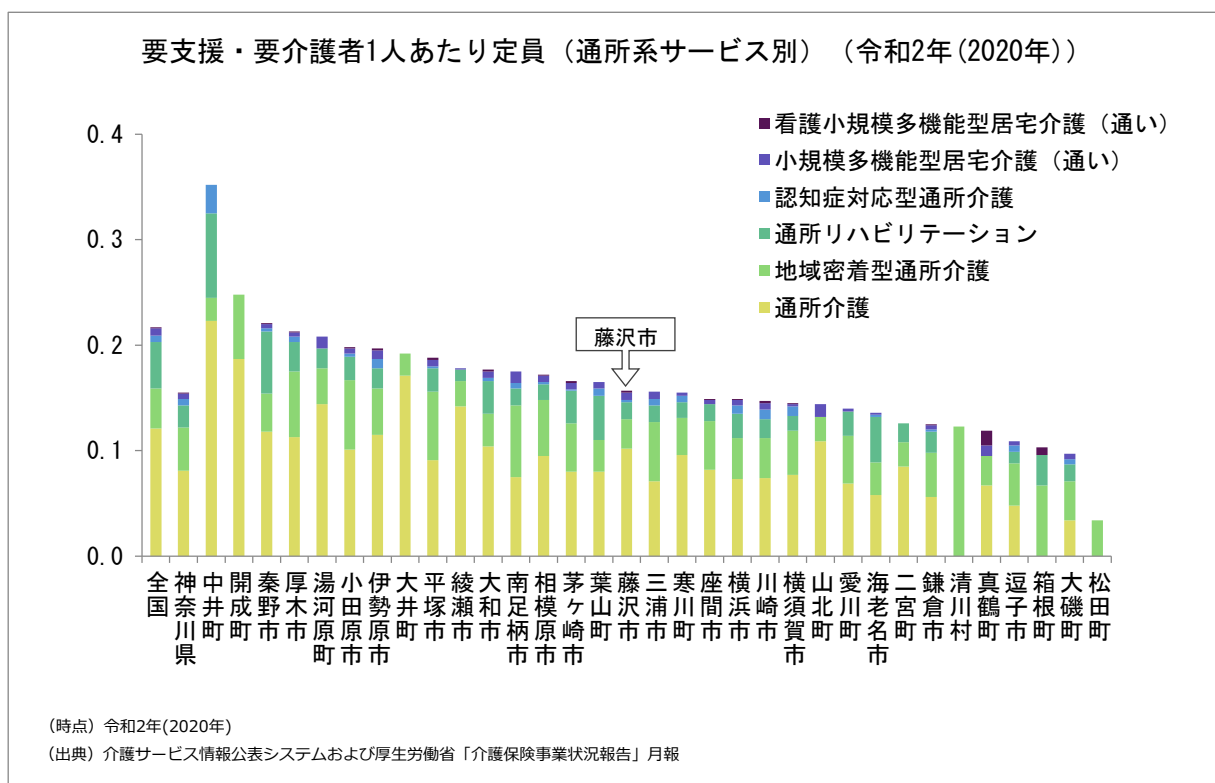

(単位：人)

区分	全国	神奈川県	藤沢市
通所介護	0.121	0.081	0.102
地域密着型通所介護	0.038	0.041	0.028
通所リハビリテーション	0.044	0.021	0.016
認知症対応型通所介護	0.006	0.006	0.002
小規模多機能型居宅介護（通い）	0.007	0.005	0.007
看護小規模多機能型居宅介護（通い）	0.001	0.001	0.002
要支援・要介護者1人あたり定員	0.217	0.155	0.157

4 受給者1人あたり給付月額

(1) 在宅および居住系サービス

在宅及び居住系サービスの受給者1人あたり給付月額について、本市は全国平均を173円上回り、県平均を6,441円下回っています。県内では中間程度で、受給者1人あたり給付月額は、昨年度から5,443円増となっています。

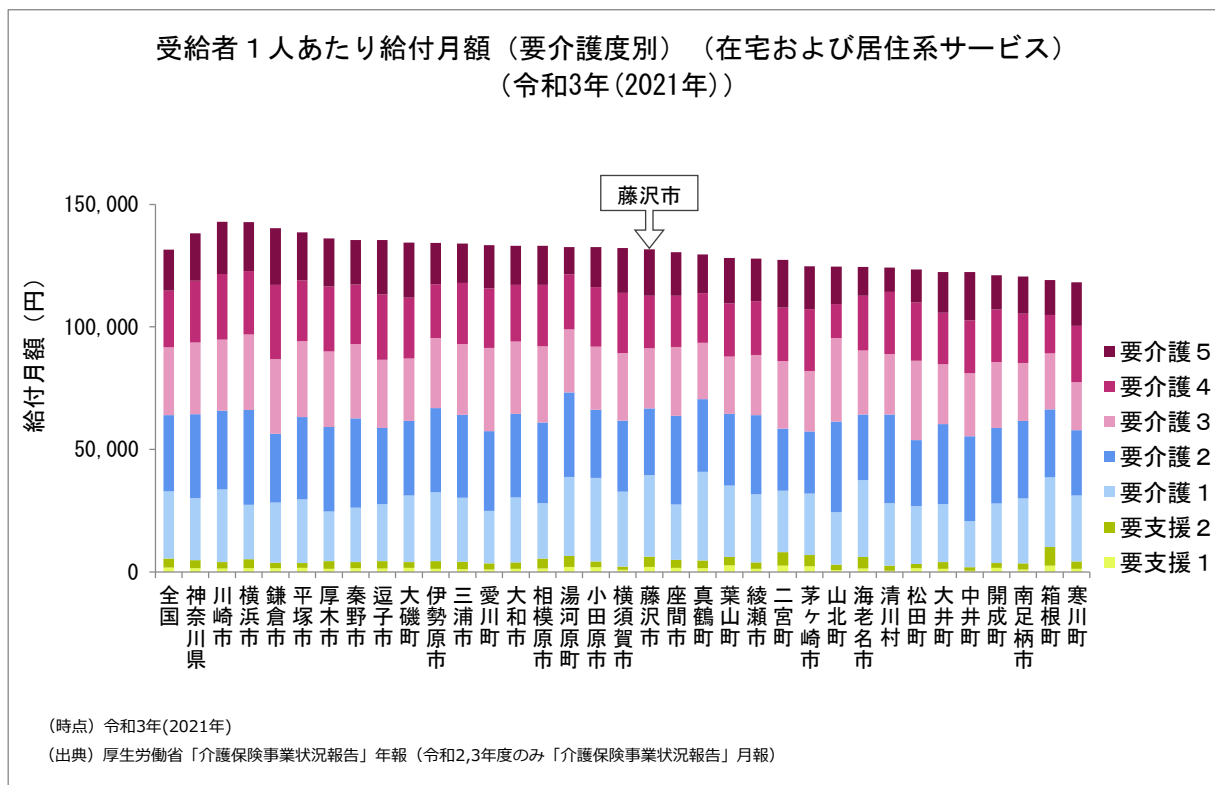

（単位：円）

介護度	全国	神奈川県	藤沢市
要支援1	1,791	1,520	2,064
要支援2	3,670	3,246	4,108
要介護1	27,465	25,342	33,411
要介護2	31,092	34,222	27,100
要介護3	27,737	29,359	24,651
要介護4	23,122	25,257	21,377
要介護5	16,681	19,226	19,020
受給者1人あたり給付月額	131,558	138,172	131,731

5 サービス別利用状況

(1) 訪問介護

受給者1人あたり給付月額額は84,616円であり、全国平均を8,819円、県平均を10,936円上回っており、県内では4番目に高くなっています。

1人1月あたり利用回数は30回と全国平均及び県平均を上回る状況で、県内では6番目に高くなっています。昨年度から5,200円・2.1回の増となっています。

県内他市町村と比較し、軽度認定者の割合が高い本市の状況からすると、訪問介護の利用が多く、また1人あたりの利用回数が多いことが給付月額を押し上げていることが伺えます。

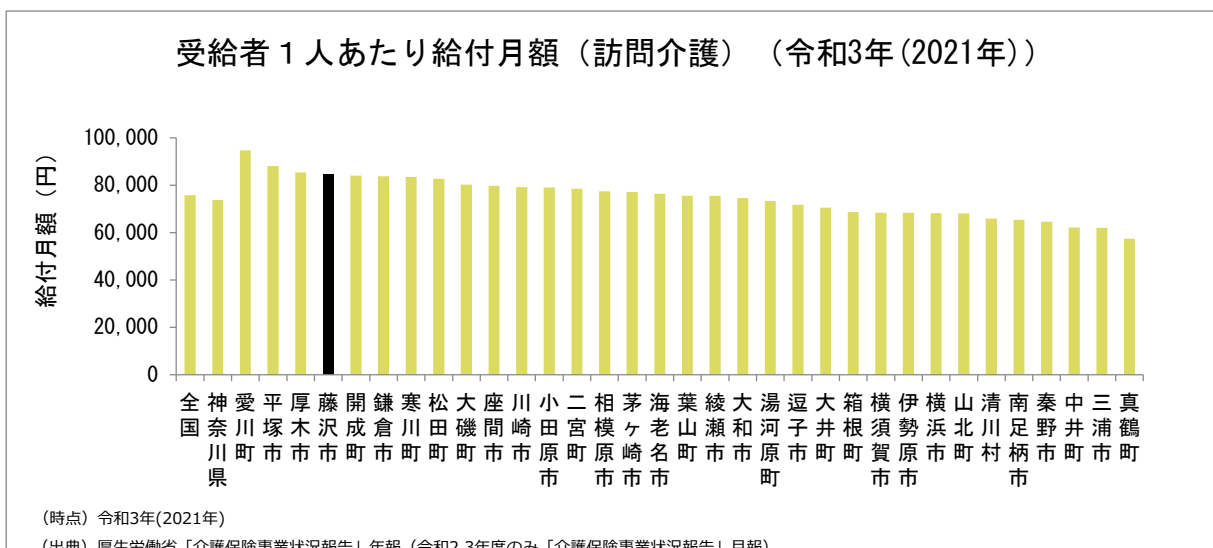

	給付月額（円）
全国	75,797
神奈川県	73,680
藤沢市	84,616

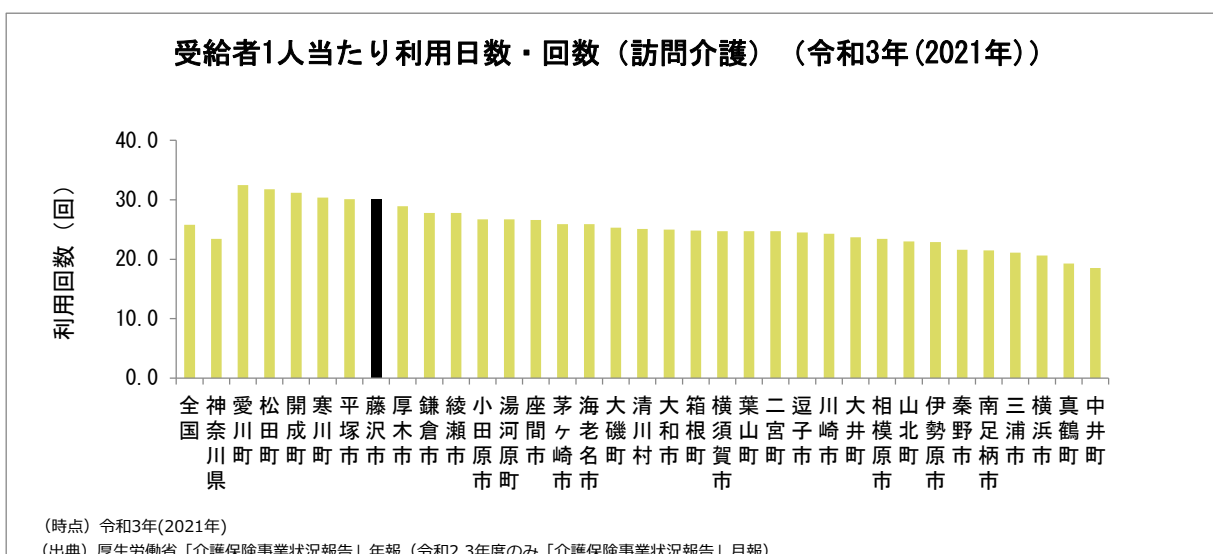

	利用回数
全国	25.8
神奈川県	23.4
藤沢市	30.0

(2) 訪問看護

受給者1人あたり給付月額(訪問看護)は44,086円であり、全国平均を1,897円上回っていますが、県平均は2,606円下回っており、県内ではほぼ中間程度となっています。

1人1月あたり利用回数は9.7回と、全国平均は上回っていますが、県平均は下回っており、県内では10番目に高くなっています。昨年度から1,734円・0.3回の微増となっています。

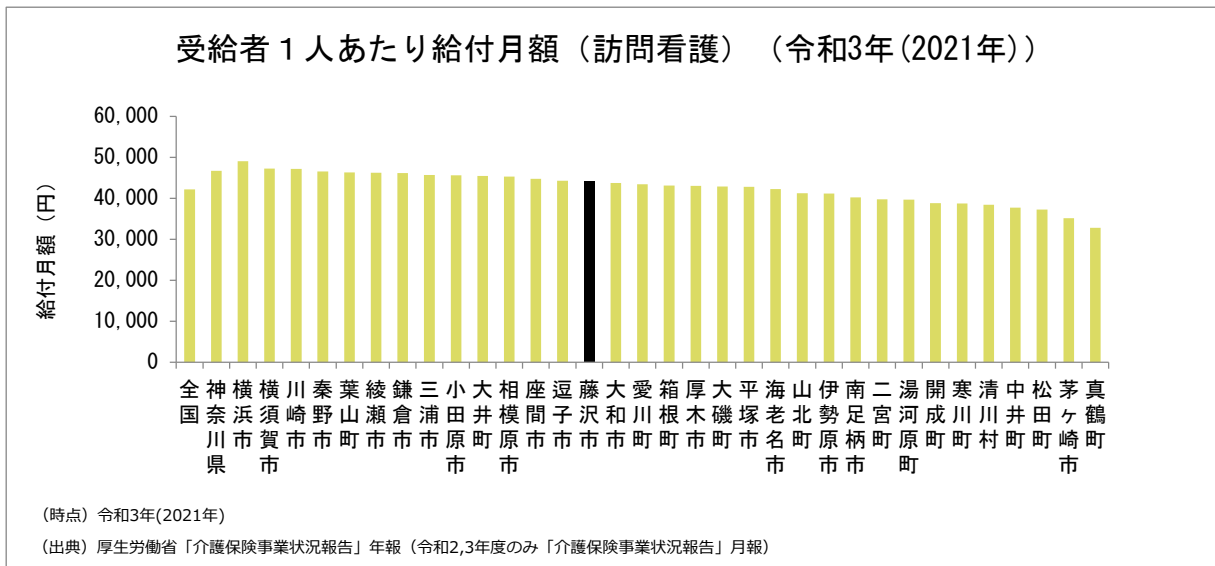

	給付月額(円)
全国	42,189
神奈川県	46,692
藤沢市	44,086

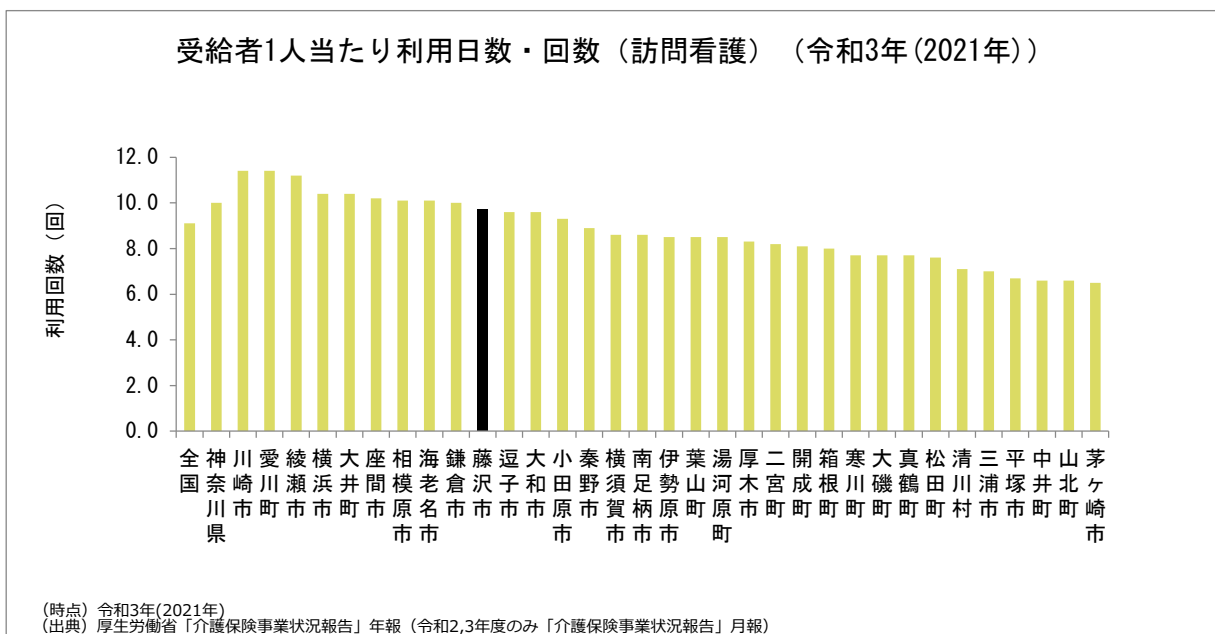

	利用回数
全国	9.1
神奈川県	10.0
藤沢市	9.7

(3) 訪問リハビリテーション

受給者1人あたり給付月額額は32,955円であり、全国平均を1,968円、県平均を5,438円下回っており、県内では4番目に低くなっています。

1人1月あたり利用回数も11.2回と、全国平均及び県平均をやや下回る状況となっています。本市は県内で4番目に低くなっていますが、給付月額・利用回数ともに、県内では県西地域において高い傾向があることから、近隣市町と比較すると同程度となっています。昨年度から1,001円・0.6回の微増となっています。

受給者1人あたり給付月額（訪問リハビリテーション）（令和3年(2021年)）

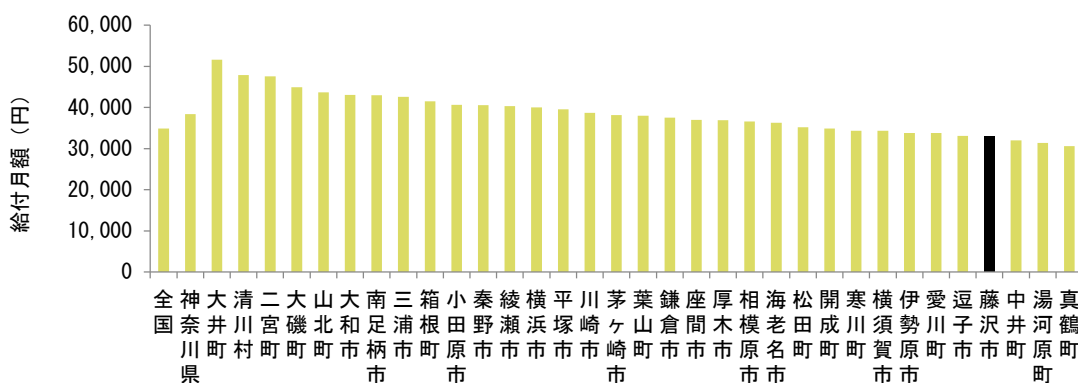

(時点) 令和3年(2021年)
 (出典) 厚生労働省「介護保険事業状況報告」年報（令和2,3年度のみ「介護保険事業状況報告」月報）

	給付月額（円）
全国	34,923
神奈川県	38,393
藤沢市	32,955

受給者1人あたり利用日数・回数（訪問リハビリテーション）（令和3年(2021年)）

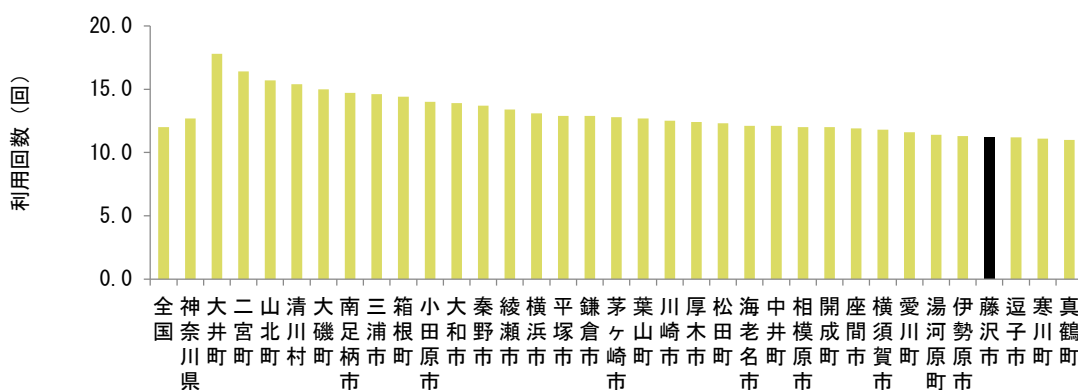

(時点) 令和3年(2021年)
 (出典) 厚生労働省「介護保険事業状況報告」年報（令和2,3年度のみ「介護保険事業状況報告」月報）

	利用回数
全国	12.0
神奈川県	12.7
藤沢市	11.2

(4) 通所介護

受給者1人あたり給付月額額は74,792円であり、全国平均を12,240円、県平均を4,316円下回っており、県内では11番目に低くなっています。昨年度から4,607円増となっています。

1人1月あたり利用回数は10.1回と、全国平均は下回っていますが、県平均とは同程度となっています。昨年度から0.6回増となっています。

本市は受給者1人あたりの給付月額額が同程度の地区と比較し、利用日数が多い傾向があることから、比較的軽度な認定者の利用が多いことが伺えます。

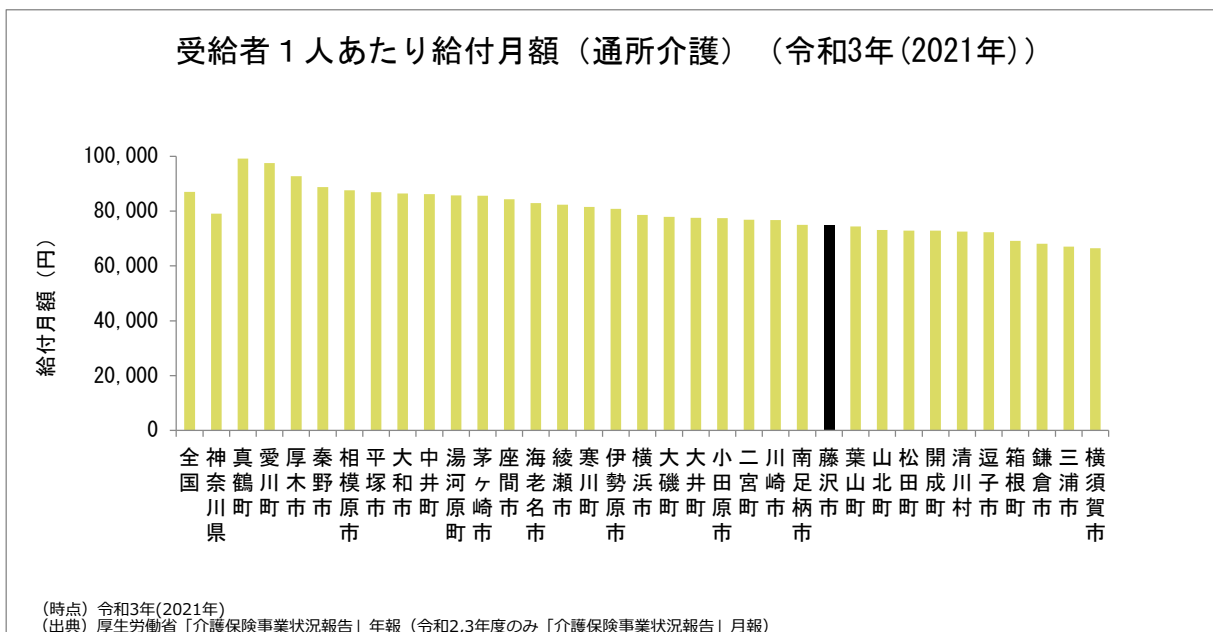

	給付月額（円）
全国	87,032
神奈川県	79,108
藤沢市	74,792

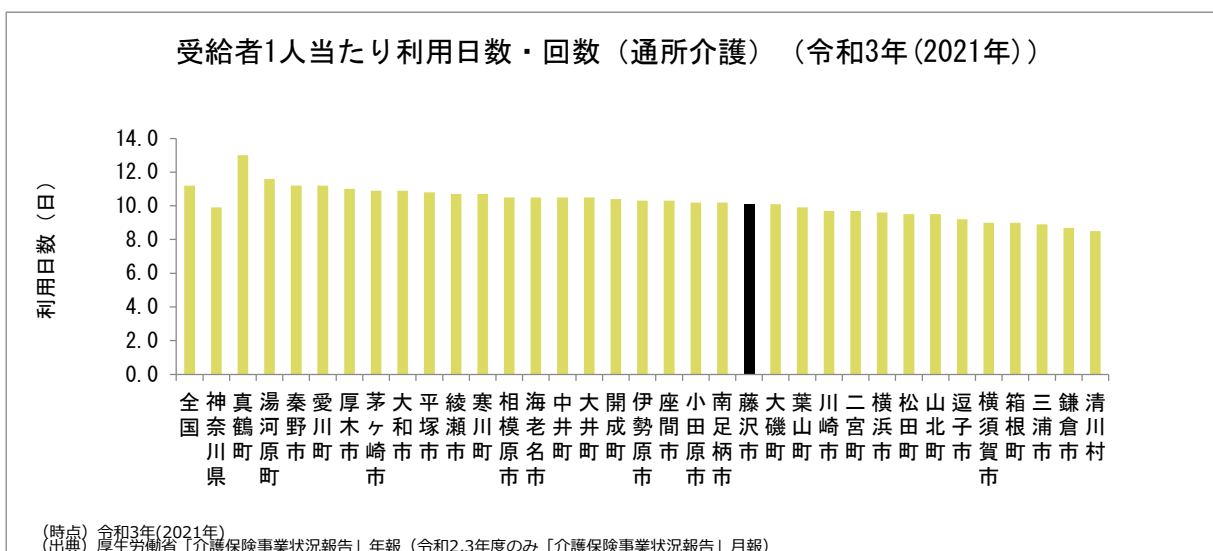

	利用日数
全国	11.2
神奈川県	9.9
藤沢市	10.1

7 考察

(1) 要介護認定

- 本市の調整済み認定率は 19.2%であり、全国平均及び県平均をわずかに上回り、県内で 5 番目に高くなっています。要介護度別では、要支援 1 から要介護 1 までの軽度認定率が県内で最も高い一方で、要介護 3 から 5 の重度認定率は県内で 2 番目に低いことから、軽度認定率の高さが全体の認定率を引き上げていると言えます。
- 軽度認定率が高い要因について、今後、新たに要介護・要支援認定をした方の主な疾病を分析し、高齢者の保健事業の所管課に情報提供を行い、介護予防につなげていきます。

(2) サービス提供体制

- 施設サービスの要支援・要介護認定者 1 人あたり定員について、全国平均及び県内他市町村と比較して低い傾向にあります。今後も高齢者及び認定者数の増加に伴い、施設サービスの需要も高まると見込まれることから一定数の整備を検討する必要があると考えられます。施設サービスのうち介護老人福祉施設については、築 30 年を超える施設もあることから、老朽化した施設の大規模修繕等を視野に入れた整備も検討していく必要があります。
- 居住系サービスについては、高齢者向けの住まい（住宅型有料老人ホームや高齢者専用住宅）の設置が進んでいることや既存の特定施設の入居が満床になっていないことから、概ね充足しているものと考えられます。認知症対応型共同生活介護については、今後も認知症高齢者が増加することに伴い需要が高まると見込まれるため、第 8 期介護保険事業計画の期間内において 2 施設の整備を目指すとともに、次期介護保険事業計画においても一定数の整備を検討する必要があります。
- 通所系サービスについては、概ね充足しているものと考えられます。今後は、利用者本人の自立支援・重度化防止に資する科学的に効果が裏付けられた質の高いサービスの提供が行われるよう、リハビリテーションにおけるアウトカム評価やリハビリテーション専門職との連携の推進などの取組を進めていく必要があります。

(3) サービス利用状況

- サービスの受給率や 1 人あたりの給付について、軽度認定者の利用状況が県内他市町村と比較して高い傾向にあることから、自立支援・重度化防止を推進していくうえで、介護予防等の適切なマネジメントが求められています。
- 介護給付費については、制度の持続可能性を確保しつつ、過剰なサービス提供とならないよう効率化・適正化を図る必要があります。介護予防・日常生活支援総合事業の取組をはじめ、給付費等適正化の視点をもった事業運営など、保険者としての機能強化を図る取組がますます重要になると考えます。
- サービス別利用状況のうち訪問介護サービスについては、1 人当たり給付月額や利用回数が多く、全国平均や県平均との乖離も大きくなっていることから、給付費通知等により利用者への啓発を行うとともに、地域包括ケア「見える化」システムや国保連の介護給付実績を活用した現状の把握と分析を行うことによりサービスが適正に利用されているか確認し、分析結果等を活用して効果的な施策を展開していく必要があります。
- ケアマネジメントの質やサービスの質を向上させるため、今後もケアマネジャーや介護職員に対する研修等の支援やケアプラン点検の事業の充実、事業者に対する指導の強化を図る必要があります。

以上

令和4年度地域密着型サービス事業所の整備・運営事業者の募集

1 募集の趣旨

藤沢市では、高齢者が住み慣れた地域で自立した生活を営むことができるよう地域密着型サービス事業所の計画的な整備を進めています。

第8期藤沢市介護保険事業計画（令和3年度～令和5年度）に基づく整備を推進するため、今年度は、令和5年度に開設をする地域密着型サービス事業所を整備・運営する事業者を選定することを目的に、事業者の募集を実施するものです。

2 募集の内容

(1) 整備対象年度

原則、令和5年度中（2024年3月31日まで）に開設

(2) 募集するサービス種類・整備区分・整備数・日常生活圏域

サービス種類	整備区分	整備数	整備予定地 (日常生活圏域)	
看護小規模多機能型居宅介護	創設	3事業所	本体事業所	片瀬・辻堂・村岡 明治・善行・遠藤 湘南台・御所見
			サテライト型事業所	
認知症対応型共同生活介護	創設	1事業所	本体事業所	片瀬・鶴沼・辻堂 藤沢・明治・善行 湘南大庭・六会 長後
定期巡回・随時対応型訪問介護看護	創設	1事業所	本体事業所	片瀬・村岡・藤沢 善行・湘南大庭 六会・遠藤・長後 御所見

※なお、補助金を活用せずに、地域密着型サービス事業所（認知症対応型共同生活介護、地域密着型特定施設入居者生活介護及び地域密着型介護老人福祉施設入所者生活介護は除く。）の開設を希望する場合は、今回の募集手続きを経ずに、介護保険法に基づく指定申請となります。この場合、圏域の指定はありません。

3 スケジュール

令和4年	4月20日～5月31日	事前届出書類受付期間
	6月6日～6月24日	応募書類受付期間
	8月上旬予定	藤沢市地域密着型サービス事業者等選定委員会
	8月下旬予定	各応募事業者を選定結果を通知
	10月以降	指定を前提とした事前協議開始（指定候補事業者）
令和5年	4月頃	補助金交付申請
	8月以降	補助金交付決定（予定）
	補助金交付決定後	事業着手

以上

藤 沢 市

介護保険サービス 利用状況調査

ご協力をお願い

令和5年4月に介護保険制度は24年目を迎えます。藤沢市では、制度の運営にあたり、要介護(要支援)認定を受けられた方の介護保険サービスの利用実態を把握し、今後の介護保険制度の運営及び介護保険事業計画の改訂に向け、適切な対応を図ってまいりたいと考えております。

そこで、介護保険サービスについての利用状況調査を実施することにいたしました。お忙しいところ誠に恐縮ですが、調査の趣旨をご理解いただきまして、ご協力をお願い申し上げます。

令和〇年〇月

藤沢市長 鈴木恒夫

● 注意事項 (アンケートの記入に際して)

- 1 このアンケート調査の対象者は、令和4年〇〇月1日現在、要介護(要支援)認定を受けている方の中から、13生活圏域ごとに要介護度別に無作為に選ばせていただいた3,000人の方々です。
- 2 お答えは、当てはまる回答番号に指定された数だけ〇印をしてください。また、「その他()」と回答される場合には、()の中に具体的にその内容をご記入ください。
- 3 1ページから最後まで、質問順にお答えください。
また、※の指示に注意してご記入ください。
- 4 質問中「ケアマネジャー」は、要支援1及び要支援2の方のケアプランを作成しているいきいきサポートセンター(地域包括支援センター)の職員などの方も含まれます。
- 5 質問中「訪問看護」などの各サービス名称は、要支援1及び要支援2の方については「介護予防訪問看護」、「訪問介護」は「介護予防訪問型サービス」(介護予防・日常生活支援総合事業)など介護予防を目的としたサービス名を含みます。
- 6 提出期限：〇月〇日(〇)までに同封の返信用封筒に入れてポストにご投函ください。

なお、本調査の回答は統計的に処理するもので、調査の目的以外の使用や個人にご迷惑をおかけすることはありません。

- ★ この調査について、ご不明な点がございましたら、介護保険課にお問い合わせください。

藤沢市 福祉部 介護保険課 電話 50-8270 (直通)
FAX 50-8443

この調査票は、ご本人様（あなた）及び「主な介護者」の状況をお聞きするものです。
※問 20 から問 26 は「主な介護者」の方がご回答ください。「主な介護者」の方のご回答・ご記入が難しい場合は、ご本人様（あなた）がわかる範囲で、ご回答・ご記入をお願いします。

※ 質問中の「あなた」とは、要介護(要支援)認定を受けている方を指します。

あなたやご家族の生活状況について、おたずねします。

問1 現在、この調査票にご回答を頂いているのは、どなたですか。(複数回答可)

- | | |
|------------------|---------------------|
| 1. あなた本人 | 2. 主な介護者となっている家族・親族 |
| 3. 主な介護者以外の家族・親族 | 4. その他 |

問2 あなた本人の性別についてご回答ください。

- | | |
|------|------|
| 1. 男 | 2. 女 |
|------|------|

問3 あなた本人の年齢についてご回答ください。(1つだけ○印)

- | | | |
|-----------|-----------|-----------|
| 1. 65歳未満 | 2. 65～69歳 | 3. 70～74歳 |
| 4. 75～79歳 | 5. 80～84歳 | 6. 85～89歳 |
| 7. 90歳以上 | | |

問4 あなた本人のお住まいの地区についてご回答ください。(1つだけ○印)

- | | | | | |
|--------|--------|---------|-----------|---------|
| 1. 片瀬 | 2. 鶴沼 | 3. 辻堂 | 4. 村岡 | 5. 藤沢 |
| 6. 明治 | 7. 善行 | 8. 湘南大庭 | 9. 六会 | 10. 湘南台 |
| 11. 遠藤 | 12. 長後 | 13. 御所見 | 14. わからない | |

問5 あなた本人の家族構成についてご回答ください。(1つだけ○印)

- | | |
|------------|-------|
| 1. ひとり暮らし | → 問7へ |
| 2. 夫婦のみの世帯 | |
| 3. 子と同居 | |
| 4. その他() | |

問6 《問5で「2. 」から「4. 」のいずれかに回答した方のみ》

日中、一人になることはありますか。(1つだけ○印)

- | | | | |
|-------|-------------|-------------|-----------|
| 1. ない | 2. 週に1～2日ある | 3. 週に3～4日ある | 4. ほぼ毎日ある |
|-------|-------------|-------------|-----------|

問7 あなた本人が現在認定されている介護度をご回答ください。(1つだけ○印)

1. 要支援1	2. 要支援2	3. 要介護1	4. 要介護2
5. 要介護3	6. 要介護4	7. 要介護5	8. わからない

問8 施設等への入所・入居の申し込み状況について、ご回答ください。また、申し込みをしている方は、何カ所申し込みをしているかもご回答ください。

該当するものに○印(複数選択可)	数字を記入
1. 特別養護老人ホームに申し込みをしている	()カ所
2. 介護老人保健施設に申し込みをしている	()カ所
3. 介護療養型医療施設に申し込みをしている	()カ所
4. 介護医療院に申し込みをしている	()カ所
5. 認知症対応型共同生活介護(グループホーム)に申し込みをしている	()カ所
6. 介護付き有料老人ホームに申し込みをしている	()カ所
7. 住宅型有料老人ホームに申し込みをしている	()カ所
8. サービス付き高齢者向け住宅に申し込みをしている	()カ所
9. 入所・入居の申込みはしていない	

問9 あなた本人が現在抱えている傷病について、ご回答ください。(複数選択可)

1. 脳血管疾患(脳卒中)
2. 心疾患(心臓病)
3. 悪性新生物(がん)
4. 呼吸器疾患
5. 腎疾患(透析)
6. 筋骨格系疾患(骨粗しょう症、脊柱管狭窄症等)
7. 膠原病(関節リウマチ含む)
8. 変形性関節疾患
9. 認知症
10. パーキンソン病
11. 難病(パーキンソン病を除く)
12. 糖尿病
13. 眼科・耳鼻科疾患(視覚・聴覚障害を伴うもの)
14. その他()
15. なし
16. わからない

問10 歯の数について、ご回答ください。

- | | |
|---------------|---------------|
| 1. 自分の歯は20本以上 | 2. 自分の歯は19本以下 |
|---------------|---------------|

※かぶせている歯も1本と数えます。(成人の歯の総本数は、親知らずを含めて32本です)

問11 入れ歯の使用状況について、ご回答ください。

- | | |
|---------------|----------------|
| 1. 入れ歯を使用している | 2. 入れ歯を使用していない |
|---------------|----------------|

問12 食事をかんで食べる時の状態はどれにあてはまりますか。(1つだけ○印)

- | |
|---------------------------------------|
| 1. 何でもかんで食べることができる |
| 2. 歯や歯ぐき、かみ合わせなどに気になる部分があり、かみにくいことがある |
| 3. ほとんどかめない |

問13 要介護認定を初めて申請したときの目的は何ですか。(1つだけ○印)

- 1. 介護保険サービス(住宅改修、福祉用具貸与・購入を除く)を受けるため
- 2. 介護保険の住宅改修または福祉用具貸与・購入のサービスを受けるため
- 3. 将来に備えるなど、念のために申込みをしたため
- 4. 配偶者が要介護認定を受けるので、一緒に受けたほうが良いと思ったため
- 5. 知り合いが要介護認定を受けているため
- 6. 医師や家族などから要介護認定を受けるよう勧められたため
- 7. 病気や骨折等で入院し、退院後の見通しが立たなかったため
- 8. 特に理由はない
- 9. その他()
- 10. わからない

問14 ご家族やご親族の方からの介護・介助(内容は問18を参照ください)は、どのくらいの頻度でありますか。(同居していない子どもや親族等からの介護・介助を含む)(1つだけ○印)

- 1. ない → 問 27 へ
- 2. 月に1～2日程度
- 3. 週に1～2日ある
- 4. 週に3～4日ある
- 5. ほぼ毎日ある

問15から問19は、問14で「2. 」から「5. 」のいずれかに回答した方におたずねします。

問15 《問14で「2. 」から「5. 」のいずれかに回答した方のみ》

主にどなたの介護・介助を受けていますか。(1つだけ○印)

- 1. 配偶者
- 2. 子
- 3. 子の配偶者
- 4. 孫
- 5. 兄弟・姉妹
- 6. その他()

問16 《問14で「2. 」から「5. 」のいずれかに回答した方のみ》

主に介護・介助している方(以下「主な介護者の方」と)との同居の有無について、ご回答ください。

- 1. 主な介護者の方と同居している
- 2. 主な介護者の方とは同居していない

問17 《問14で「2. 」から「5. 」のいずれかに回答した方のいずれかに回答した方のみ》
主な介護者の方の年齢をご回答ください。(1つだけ○印)

- | | | |
|----------|----------|----------|
| 1. 20歳未満 | 2. 20代 | 3. 30代 |
| 4. 40代 | 5. 50代 | 6. 60代 |
| 7. 70代 | 8. 80歳以上 | 9. わからない |

問18 《問14で「2. 」から「5. 」のいずれかに回答した方のみ》
主な介護者の方から受けている介護・介助について、ご回答ください。(複数選択可)

- | | |
|------------------------|-------------------------|
| 1. 日中の排泄 | 2. 夜間の排泄 |
| 3. 食事の介助(食べる時) | 4. 食事の準備(調理等) |
| 5. 入浴・洗身 | 6. 身だしなみ(洗顔・歯磨き等) |
| 7. 衣服の着脱 | 8. 屋内の移乗・移動 |
| 9. 外出の付き添い、送迎等 | 10. 服薬 |
| 11. 認知症状への対応 | 12. 医療面での対応(経管栄養、ストーマ等) |
| 13. その他の家事(掃除、洗濯、買い物等) | 14. 金銭管理や生活面に必要な諸手続き |
| 15. その他() | 16. わからない |

問19 《問14で「2. 」から「5. 」のいずれかに回答した方のみ》
ご家族やご親族の中で、あなたの介護・介助を主な理由として、過去1年の間に仕事を辞めた方はいますか。

※ 現在働いているかどうかや勤務形態は問いません。(複数回答可)

- | |
|----------------------------------|
| 1. 介護・介助のために仕事を辞めた家族・親族はいない |
| 2. 主な介護者の方が仕事を辞めた(転職を除く) |
| 3. 主な介護者の方以外の家族・親族が仕事を辞めた(転職を除く) |
| 4. 主な介護者の方が転職した |
| 5. 主な介護者の方以外の家族・親族が転職した |
| 6. わからない |

問20から問26は、主な介護者の方におたずねします。

※ 主な介護者の方のご回答が難しい場合は、あなたがわかる範囲で、ご回答をお願いします。

問20 現在の生活を継続していくにあたって、主な介護者の方が不安に感じる介護等について、ご回答ください。(現状で行っているか否かは問いません)(3つまで○印可)

- | | |
|------------------------|-------------------------|
| 1. 日中の排泄 | 2. 夜間の排泄 |
| 3. 食事の介助(食べる時) | 4. 食事の準備(調理等) |
| 5. 入浴・洗身 | 6. 身だしなみ(洗顔・歯磨き等) |
| 7. 衣服の着脱 | 8. 屋内の移乗・移動 |
| 9. 外出の付き添い、送迎等 | 10. 服薬 |
| 11. 認知症状への対応 | 12. 医療面での対応(経管栄養、ストーマ等) |
| 13. その他の家事(掃除、洗濯、買い物等) | 14. 金銭管理や生活面に必要な諸手続き |
| 15. 介護にかかる費用負担 | 16. 一人にしておくことができない |
| 17. 状態の悪化 | 18. その他() |
| 19. 不安に感じていることは、特にない | 20. わからない |

問21 主な介護者の方の現在の勤務形態について、ご回答ください。(1つだけ○印)

- | | |
|--------------------|----------|
| 1. フルタイムで働いている | |
| 2. パートタイム(※)で働いている | |
| 3. 働いていない | → 問 25 へ |
| 4. わからない | → 問 25 へ |

※ 「パートタイム」とは、「1 週間の所定労働時間が、同一の事業所に雇用される通常の労働者に比べて短い方」が該当します。いわゆる「アルバイト」、「嘱託」、「契約社員」等の方を含みます。自営業・フリーランス等の場合も、就労時間・日数等から「フルタイム」「パートタイム」のいずれかを選択してください。

問22から問24は、問21で「1.」「2.」のいずれかに回答した方におたずねします。

問22 《問21で「1.」「2.」のいずれかに回答した方のみ》

主な介護者の方は、介護をするにあたって、何か働き方についての調整等をしていますか。(複数回答可)

- | |
|---|
| 1. 特に行っていない |
| 2. 「労働時間を調整(残業免除、短時間勤務、遅出・早帰・中抜け等)」しながら、働いている |
| 3. 「休暇(年休や介護休暇等)」を取りながら、働いている |
| 4. 「在宅勤務」を利用しながら、働いている |
| 5. 2～4以外の調整をしながら、働いている |
| 6. わからない |

問23 《問21で「1.」「2.」のいずれかに回答した方のみ》

主な介護者の方は、勤め先からどのような支援があれば、仕事と介護の両立に効果があると思いますか。(3つまで○印可)

1. 自営業・フリーランス等のため、勤め先はない
2. 介護休業・介護休暇等の制度の充実
3. 介護休業等の制度を利用しやすい風土・職場づくり
4. 労働時間の柔軟な選択(フレックスタイム制など)
5. 働く場所の多様化(在宅勤務・テレワークなど)
6. 仕事と介護の両立に関する情報の提供
7. 介護に関する相談窓口・相談担当者の設置
8. 介護をしている従業員への経済的な支援
9. その他()
10. 特にない
11. わからない

問24 《問21で「1.」「2.」のいずれかに回答した方のみ》

主な介護者の方は、今後も働きながら介護を続けていけそうですか。(1つだけ○印)

1. 問題なく、続けていける
2. 問題はあるが、何とか続けていける
3. 続けていくのは、やや難しい
4. 続けていくのは、かなり難しい
5. わからない

問25 主な介護者の方は、「ダブルケア」の状況にありますか。同居・別居は問いません。

1. はい
2. いいえ

※「ダブルケア」とは、未就学の子(孫)などの育児等をしつつ、親(義親)あるいは親族の介護を同時に担う状況にあることをいいます。

問26 主な介護者の方が、市へ最も望む支援は何ですか。(1つだけ○印)

1. 介護者の休息が取れるようなサービスの充実
2. 介護者が相談できる体制の充実
3. 介護者が悩み等を話せる交流の場の充実
4. 家族介護教室などの介護技術を学ぶ場の充実
5. 介護者に対する地域や職場の理解の促進
6. 介護保険外(配食や見守りなど)サービスの充実
7. その他()
8. 特にない

介護保険サービスについて、おたずねします。

問27 令和〇年〇月の1か月の間に、介護保険サービスを利用しましたか。

1. 利用した → 問 29 へ

2. 利用していない

問28 《問27で「2. 利用していない」と回答した方のみ》

介護保険サービスを利用していない理由は何ですか。(複数回答可)

1. 現状では、サービスを利用するほどの状態ではない
2. 家族などが介護をしてくれるため必要ない
3. 病院など医療機関に入院している
4. 病院への通院など、医療やリハビリを受けている
5. 介護保険外のサービスで足りている
6. 以前、利用していたサービスに不満があった
7. 利用したいサービスが利用できない、身近にない
8. サービスを受けたいが手続きや利用方法が分からない
9. 利用料を支払うのが難しい
10. 他人(サービス事業者)を自宅に入れたくない
11. その他()

➡ 回答後、問 32 へ

問29 《問27で「1. 利用した」と回答した方のみ》

以下の A～M までの介護保険サービスについて、令和〇年〇月の1か月間の利用状況をご回答ください。(それぞれ1つに○印)

また、利用したサービスの満足度をご回答ください。(それぞれ1つに○印)

	1週間あたりの利用回数(それぞれ1つに○印)					利用したサービスの満足度(それぞれ1つに○印)				
	利用していない	週1～2回	週3～4回	ほぼ毎日	わからない	満足	まあ満足	どちらともいえない	やや不満	不満
(回答例)	0回	1～2回	3～4回	5回以上	不明	1	2	3	4	5
A. 訪問介護(訪問型サービス)	0回	1～2回	3～4回	5回以上	不明	1	2	3	4	5
B. 訪問入浴介護	0回	1～2回	3～4回	5回以上	不明	1	2	3	4	5
C. 訪問看護	0回	1～2回	3～4回	5回以上	不明	1	2	3	4	5
D. 訪問リハビリテーション	0回	1～2回	3～4回	5回以上	不明	1	2	3	4	5
E. 通所介護(地域密着型・認知症対応型・通所型サービス)	0回	1～2回	3～4回	5回以上	不明	1	2	3	4	5
F. 通所リハビリテーション	0回	1～2回	3～4回	5回以上	不明	1	2	3	4	5
G. 夜間対応型訪問介護	0回	1～2回	3～4回	5回以上	不明	1	2	3	4	5
H. 居宅療養管理指導	0回	1～2回	3～4回	5回以上	不明	1	2	3	4	5

	利用の有無(それぞれ1つに○印)			満足度(それぞれ1つに○印)				
	利用していない	利用した	わからない(不明)	満足	まあ満足	どちらともいえない	やや不満	不満
I. 定期巡回・随時対応型訪問介護看護	1	2	3	1	2	3	4	5
J. 小規模多機能型居宅介護	1	2	3	1	2	3	4	5
K. 看護小規模多機能居宅介護	1	2	3	1	2	3	4	5
L. 福祉用具貸与	1	2	3	1	2	3	4	5

	1か月あたりの利用日数(いずれか1つに○印)					満足度(いずれか1つに○印)				
	利用していない	月2～7日	月8～14日	月15日以上	わからない	満足	まあ満足	どちらともいえない	やや不満	不満
M. ショートステイ	0日	2～7日	8～14日	15日以上	不明	1	2	3	4	5

問30 《問27で「1. 利用した」と回答した方のみ》

介護保険サービスを利用する場合には、サービスの計画(ケアプラン)に基づいてサービスを利用する必要があります。ケアプランを作成するのは、主にケアマネジャーと呼ばれる介護の専門の方ですが、あなたは、現在のケアプランやケアマネジャー等の対応に満足していますか。(1つだけ○印)

- | | |
|--------------|-----------------|
| 1. 満足 | → <u>問 32 へ</u> |
| 2. まあ満足 | → <u>問 32 へ</u> |
| 3. どちらともいえない | → <u>問 32 へ</u> |
| 4. やや不満 | |
| 5. 不満 | |

問31 《問30で「4. やや不満」「5. 不満」のいずれかに回答した方のみ》

どのようなことに不満がありますか。(複数回答可)

- | |
|---------------------------------|
| 1. 専門的な知識や経験が不足している |
| 2. ケアプラン内容やサービス利用の目的などの説明が十分でない |
| 3. 言葉遣いや態度が適切でない |
| 4. 本人・家族の希望や悩みなどをあまり聞いてくれない |
| 5. その他() |

➡ 回答後、問 32 へ

ここから再び、全員の方におたずねします。

問32 自宅で生活するうえで、今後利用したい介護サービスはどれですか。1～24の番号に○印をつけてください。(複数回答可)

番号	種別	内容
1	訪問介護 (のうち身体介護)	ホームヘルパーに自宅を訪問してもらい、食事や入浴、排せつ等の身体的な介護を受ける
2	訪問介護 (のうち生活援助)	ホームヘルパーに自宅を訪問してもらい、清掃、洗濯、調理等の日常生活の援助を受ける
3	夜間対応型訪問介護	夜間帯の定期的な巡回訪問や通報により、ホームヘルパー等に自宅に訪問してもらい、排せつ等の介護や日常生活の援助を受ける
4	定期巡回・随時対応型訪問介護看護	日中・夜間(24時間)を通じてホームヘルパーや看護職員が連携して、1日複数回の定期的な巡回訪問や通報による訪問をしてもらい、介護・看護のサービスを受ける
5	訪問入浴介護	移動入浴車等で家を訪問してもらい、浴槽の持ち込みによる入浴介護を受ける
6	訪問看護	看護師に自宅を訪問してもらい、医師と連携を取りながら療養上の世話や必要な診察の補助を受ける
7	訪問リハビリテーション	理学療法士や作業療法士等に自宅に訪問してもらい、医師の指示に基づき、必要なリハビリテーションを受ける
8	居宅療養管理指導	医師や歯科医師、薬剤師等に自宅を訪問してもらい、療養上の管理及び指導を受ける
9	通所介護 (地域密着型を含む)	デイサービスセンター(日帰り施設)等に通い、入浴・食事の提供と介護、機能訓練、日常生活の世話を受ける
10	通所リハビリテーション	介護老人保健施設や病院等に通い、理学療法士や作業療法士等によるリハビリテーションを受ける
11	認知症対応型通所介護	認知症専門のデイサービスセンター(日帰り施設)等に通い、入浴・食事の提供と介護、機能訓練、日常生活の世話を受ける
12	小規模多機能型居宅介護	通いサービスを中心として、自宅への訪問や短期間の宿泊サービスを組み合わせたサービスを受ける
13	看護小規模多機能型居宅介護	医療ニーズの高い方に対して、通いサービスを中心として、自宅への訪問看護や介護、短期間の宿泊サービスを組み合わせたサービスを受ける
14	特別養護老人ホーム (地域密着型を含む)	自宅での介護が困難な場合等に入所し、日常生活の世話、機能訓練、健康管理、療養上の世話を受ける
15	介護老人保健施設	看護、医学的管理下での介護、機能訓練等が必要とする場合に入所し、在宅への復帰を目指して日常生活の世話や機能回復訓練等を受ける
16	介護医療院 (介護療養型医療施設)	医学管理、看取り、ターミナルケア等を必要とする場合に入所し、日常生活の世話等を受ける
17	認知症対応型共同生活介護	認知症の方が、共同生活をしながら、入浴・食事の提供と介護、機能訓練、日常生活の世話を受ける
18	介護付き有料老人ホーム	施設に入所し、掃除や洗濯など身の回りの世話や、食事や入浴、排せつなどの介助サービスを受ける
19	住宅型有料老人ホーム	生活援助や緊急時の対応などが受けられ、介護が必要な場合は、外部サービス等を利用しながら生活できる
20	サービス付き高齢者向け住宅	安否確認やささまざまな生活支援サービスをうけることができる賃貸住宅
21	ショートステイ	特別養護法人ホームや介護老人保健施設等に短期入所し、日常生活の世話や機能訓練等を受ける
22	福祉用具貸与	車いすなどの日常生活の自立を助ける福祉用具の貸与を受ける
23	福祉用具購入・住宅改修	入浴援助用具や手すりなどにより住環境を整備する
24	利用したいサービスがない	

問33 現在、利用している『介護保険外サービス』の支援・サービスをご回答ください。
(複数回答可)

1. 配食	2. 調理
3. 掃除・洗濯	4. 買い物(宅配は含まない)
5. ゴミ出し	6. 外出同行(通院、買い物など)
7. 移送サービス(福祉タクシー等)	8. 見守り、声かけ
9. サロンなどの定期的な通いの場	10. その他()
11.利用していない	

問34 特定のかかりつけの医師や歯科医師、薬局がありますか。(それぞれ1つに○印)

(1) かかりつけの医師	1. いる	2. いない
(2) かかりつけの歯科医師	1. いる	2. いない
(3) かかりつけの薬剤師・薬局	1. ある	2. ない

※『かかりつけ医』とは、日常的な診療の他にも、健康相談等、日頃からなんでも気軽に相談ができ、いざというときには専門医を紹介してくれる住まいの近くにいる医師のことです。

問35 あなたは、令和〇年〇月の1か月間に、医師や歯科医師、看護師などからの訪問により、診療などを受けましたか。(1つだけ○印)

1. 受けた	
2. 受けていない	→ 問 37 へ
3. わからない	→ 問 37 へ

問36 《問35で「1. 受けた」と回答した方のみ》

ご自宅を訪問しているのはどなたですか。また、訪問回数はどれくらいですか。

(複数回答可)

1. 医師	(週	回)
2. 看護師	(週	回)
3. 歯科医師	(週	回)
4. 歯科衛生士	(週	回)
5. 薬剤師	(週	回)
6. 理学療法士・作業療法士など	(週	回)
7. その他()	(週	回)

問37 現在の暮らしの状況からみて、あなた本人が支払っている介護保険料額について、どのように思いますか。(1つだけ○印)

- | | | |
|---------|---------|----------|
| 1. 高い | 2. やや高い | 3. 妥当 |
| 4. やや安い | 5. 安い | 6. わからない |

〈参考〉 保険料基準月額 藤沢市 5,500 円、神奈川県平均 6,028 円、全国平均 6,014 円

問38 介護保険サービスの財源は、その一部が保険料で賄われているため、介護保険施設等の整備によりサービス提供量が増えると保険料が高くなる仕組みになっています。今後の保険とサービスのあり方について、あなたの考えに近いものをご回答ください。(1つだけ○印)

- | |
|-----------------------------------|
| 1. 保険料額が高くても、介護サービス量が充実している方がよい |
| 2. 保険料額も介護サービス量も、今くらいが妥当である |
| 3. 介護サービス量の充実は無くてよいので、保険料額は低い方がよい |
| 4. その他() |
| 5. わからない |

問39 介護保険サービスを利用した際の自己負担割合についてご回答ください。(1つだけ○印)

- | | | | |
|-------|-------|-------|----------|
| 1. 1割 | 2. 2割 | 3. 3割 | 4. わからない |
|-------|-------|-------|----------|

問40 介護保険サービスを利用した際の自己負担(サービス費用の1割～3割相当分)について、どのように感じますか。(1つだけ○印)

- | | |
|--------------|------------|
| 1. 負担である | 2. やや負担である |
| 3. あまり負担ではない | 4. 負担ではない |

生きがい・楽しみについて、おたずねします。

問41 (1) 現在、どのようなことに充実感や生きがいを感じていますか。
 また、(2) 今後してみたいことはありますか。(1)(2) それぞれにご回答ください。

(1)現在、充実感や生きがいを感じていること (複数回答可)	(2)今後してみたいこと (複数回答可)
1. テレビ・ラジオ・新聞・読書 2. 家庭菜園・園芸 3. 手芸・陶芸等の創作活動 4. 運動・スポーツ・散歩 5. 文化・歴史・芸術などのサークル活動 6. 習い事 7. 学習や教養を高めるための活動 8. 特技や技術を生かした創作活動 9. 仕事・就労 10. ショッピング・買い物 11. 旅行・レジャー 12. 友人・知人・近所とのつきあい 13. 町内会・自治会・子ども会などの地域活動・老人クラブ活動 14. ボランティア活動 15. 子や孫の世話など家族との団らん 16. ペットの世話 17. カラオケ 18. パソコン・スマホ・インターネット 19. その他 []	1. テレビ・ラジオ・新聞・読書 2. 家庭菜園・園芸 3. 手芸・陶芸等の創作活動 4. 運動・スポーツ・散歩 5. 文化・歴史・芸術などのサークル活動 6. 習い事 7. 学習や教養を高めるための活動 8. 特技や技術を生かした創作活動 9. 仕事・就労 10. ショッピング・買い物 11. 旅行・レジャー 12. 友人・知人・近所とのつきあい 13. 町内会・自治会・子ども会などの地域活動・老人クラブ活動 14. ボランティア活動 15. 子や孫の世話など家族との団らん 16. ペットの世話 17. カラオケ 18. パソコン・スマホ・インターネット 19. その他 []
20. 特にない	20. 特にない

普段の生活の中での不安や心配ごとについて、おたずねします。

問42 外出(散歩や通院も含む)はどのくらいの頻度で行っていますか。(1つだけ○印)

1. ほぼ毎日	2. 週に3~4回程度
3. 週に1~2回程度	4. 月に1~2回程度
5. ほとんど外出しない	

介護保険制度など全体について、おたずねします。

問49 健康や福祉、介護のことなどで困ったときは、どちらに相談していますか。
(特にあてはまるもの5つまで○印可)

- 1. 家族や親戚
- 2. 友人・知人や近所の人
- 3. 民生委員
- 4. 市役所・地区福祉窓口・CSW
- 5. いきいきサポートセンター(地域包括支援センター)
- 6. 介護サービス事業所
- 7. 老人福祉センター
- 8. 地域の縁側
- 9. 病院・診療所
- 10. 薬局・薬剤師
- 11. どこに相談にいったらよいかわからない
- 12. その他 ()
- 13. 特に困ったことはない

※CSW(コミュニティソーシャルワーカー)とは、地域において生活上の課題を抱える個人や家族に対する個別支援と、それらの人々が暮らす生活圏の環境整備や住民のネットワーク化といった地域支援を行う者です。

問50 市内19カ所に設置している「いきいきサポートセンター(地域包括支援センター)」をご存じですか。(1つだけ○印)

- 1. 知っていて、利用したことがある
- 2. 知っているが、利用したことはない →問 52 へ
- 3. 知らない(今回の調査で知った) →問 53 へ

問51 《問50で「1. 知っていて、利用したことがある」と回答した方のみ》
利用した結果に満足しましたか。(1つだけ○印)

- 1. 満足している
- 2. まあ満足
- 3. どちらともいえない
- 4. やや不満である
- 5. 不満である

→ 回答後、問 52 へ

問52 《問50で「1. 知っていて、利用したことがある」「2. 知っているが、利用したことはない」のいずれかに回答した方のみ》

「いきいきサポートセンター（地域包括支援センター）」を何で知りましたか。（複数回答可）

1. 市役所・地区福祉窓口への相談・問い合わせ
2. 市の広報・ホームページ
3. 市民センター・公民館などの市の施設にあるチラシ・パンフレット
4. 民生委員からの紹介
5. 知人・友人や近所の人からの紹介
6. 介護サービス事業所
7. その他()

問53 今後、増加が予想される認知症の方への取り組みとして、市はどのような施策に重点を置くべきだと思いますか。（複数回答可）

1. 認知症への正しい知識と理解をもってもらうための啓発・情報提供
2. 認知症のことを相談できる窓口・体制の充実
3. できるだけ早い段階から、医療・介護などのサポートを利用できる仕組みづくり
4. 家族の身体的・精神的負担を減らす取組
5. 家族の仕事と介護の両立支援などを含めた、経済的負担を減らす取組
6. 認知症の人を地域で見守る体制の充実
7. 認知症であっても、地域、社会に関わっていける場づくり
8. 日常生活の中で必要となる財産管理などへの支援の充実
9. 認知症の人が利用できる介護施設の充実
10. その他()
11. わからない

問54 あなた本人の人生最期のとき（終活）について、次のようなことをご家族と話をしていますか。（複数回答可）

1. 医療や看取りについて
2. 財産や相続について
3. 葬儀・お墓について
4. その他()
5. 話をしていない

令和3年度
第3回 藤沢市介護保険運営協議会
資料6-2

藤沢市
介護保険サービス利用状況調査
報告書
(概要版)

令和2年3月
藤 沢 市

第1章 調査の概要

1 調査目的

本調査は、「第8期介護保険事業計画」の策定にあたり、介護サービスに関する基礎調査、ニーズ把握を目的として実施した。

2 実施概要

調査対象	要介護（要支援）認定者のうち、介護保険施設入所者を除く被保険者3,000人を原則無作為に抽出
調査方法	郵送による発送・回収
調査期間	令和2年1月17日(金)～2月5日(水)
回収率	58.8%（回収1,763/発送3,000）

第2章 調査結果

1 回答者属性

(1) 性別

性別を見ると、「女性」が62.7%、「男性」が35.8%となっている。

	基数	構成比
男	631人	35.8%
女	1,106人	62.7%
無回答	26人	1.5%

(2) 年齢

年齢は、「85～89歳」が23.3%で最も多く、次いで「80～84歳」が23.0%、「90歳以上」が20.0%となっている。

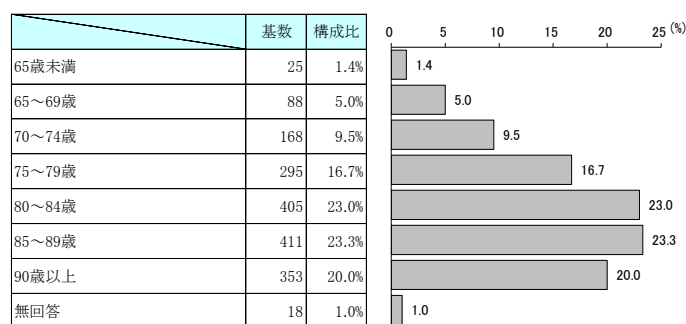

(3) 家族構成

○年齢が高くなるほど「ひとり暮らし」が増加し、75歳以上では約25%

家族構成は、「子と同居」が36.6%で最も多い。また、「夫婦のみの世帯」が29.0%、「ひとり暮らし」が23.8%となっており、高齢者のみの世帯が全体の半数以上を占めている。

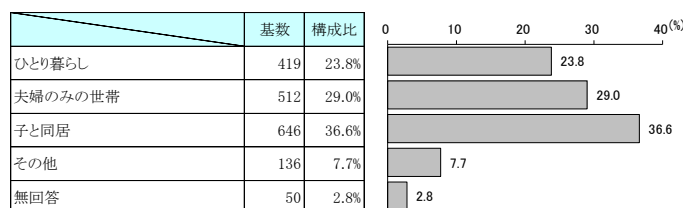

65歳以上になると、夫婦のみの世帯が急増し、また、年齢が上がるにつれ、「ひとり暮らし」の割合が増加する。「子と同居」は、65歳未満で36.6%最も多く、65～74歳では29.7%まで減少するが、75歳以上になると再び37.8%と上昇する。

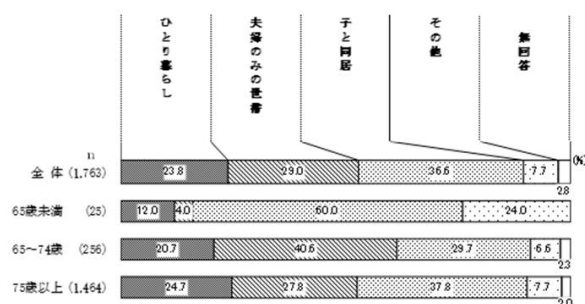

(4) 現在抱えている傷病

○筋骨格系疾患（骨粗しょう症、脊柱管狭窄症等）と、眼科・耳鼻科疾患が20%超

現在抱えている傷病は、65～74歳では、男女共に「脳血管疾患（脳卒中）」の割合が高く、特に男性では約3割と最も多くなっている。男性は、75歳以上になると、「眼科・耳鼻科疾患（視覚・聴覚障害を伴うもの）」「心疾患（心臓病）」「糖尿病」の割合が増加する傾向となっている。女性では、全世代を通して「筋骨格系疾患（骨粗しょう症、脊柱管狭窄症等）」が多い傾向となっている。64歳未満では、男女共に認知症が最も多くなっている。

介護度別では、「筋骨格系疾患（骨粗しょう症、脊柱管狭窄症等）」では介護度が重くなるにつれて割合は少なくなるが、「認知症」は中度、重度で割合が多くなる傾向にある。

【表】現在抱えている傷病／性・年齢別、介護度別

調査数	筋骨格系疾患（骨粗しょう症、脊柱管狭窄症等）	眼科・耳鼻科疾患（視覚・聴覚障害を伴うもの）	認知症	心疾患（心臓病）	糖尿病	変形性関節疾患	脳血管疾患（脳卒中）	呼吸器疾患	悪性新生物（がん）
全体	1763	24.0	21.7	19.6	16.5	15.0	14.0	8.2	6.2
性・年齢別									
男性 65歳未満	8	-	-	25.0	12.5	12.5	-	12.5	-
男性 65～74歳	131	9.9	15.3	9.9	10.7	19.1	4.6	29.8	3.8
男性 75歳以上	492	19.3	22.6	18.1	21.7	21.7	7.1	19.5	11.8
女性 65歳未満	17	23.5	11.8	35.3	5.9	-	17.6	11.8	5.9
女性 65～74歳	123	22.0	19.5	10.6	11.4	15.4	14.6	22.0	4.1
女性 75歳以上	963	29.3	22.8	23.1	15.5	11.8	20.7	8.1	7.6
介護度別									
軽度	1096	27.4	24.4	12.0	17.7	16.1	18.0	11.3	8.7
中度	352	20.2	17.6	36.1	16.2	15.3	10.5	16.8	8.2
重度	233	13.3	12.9	36.1	10.3	12.4	8.2	24.0	6.0
わからない	31	12.9	22.6	9.7	12.9	16.1	6.5	12.9	6.5

調査数	パーキンソン病	膠原病（関節リウマチ含む）	腎疾患（透析）	難病（パーキンソン病を除く）	その他	なし	わからない	無回答
全体	1763	4.1	3.7	3.2	2.3	22.3	3.9	1.4
性・年齢別								
男性 65歳未満	8	12.5	-	-	-	25.0	-	25.0
男性 65～74歳	131	10.7	3.1	7.6	6.9	22.9	2.3	1.5
男性 75歳以上	492	4.1	1.0	4.3	2.0	20.7	2.8	3.3
女性 65歳未満	17	-	5.9	-	-	17.6	-	5.9
女性 65～74歳	123	5.7	10.6	4.9	4.9	17.9	2.4	2.4
女性 75歳以上	963	3.0	4.4	1.9	1.6	23.8	4.8	1.2
介護度別								
軽度	1096	3.4	4.0	3.1	2.2	23.5	4.0	3.1
中度	352	5.1	4.5	3.7	1.7	24.4	3.4	3.4
重度	233	6.0	1.7	2.6	4.3	17.2	2.1	3.0
わからない	31	-	-	3.2	-	12.9	12.9	9.7

(5) 歯の本数、入れ歯の使用状況

○85歳を境に歯の本数の減少が、75歳を境に入れ歯使用率の上昇が顕著である

「自分の歯は20本以上」の割合は、『65～74歳』で、男性は5割以下、女性は約5割となっており、男女共に『85歳以上』になると約4分の1となる。

【表】歯の本数／性・年齢別、介護度別

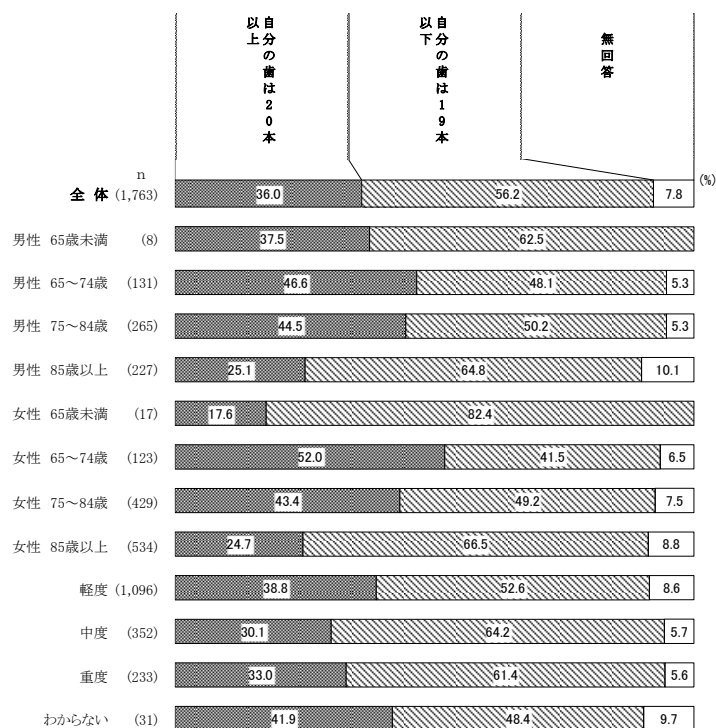

入れ歯の使用状況については、『男性75歳以上』と『女性75歳以上』では「入れ歯を使用している」がいずれも6割以上となっている。介護度別においても「入れ歯を使用している」が5割以上となっている。

【表】入れ歯の使用状況／性・年齢別、介護度別

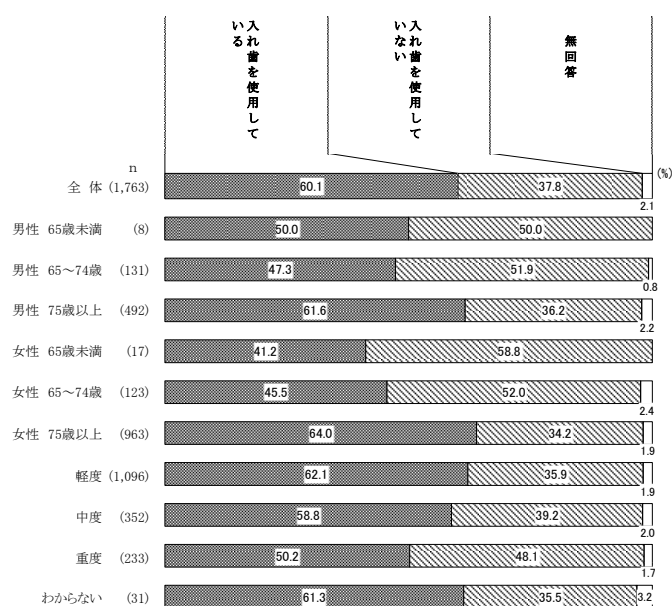

(6) 食事をかんで食べる時の状態

○年齢の上昇により悪化はするものの、その変化は比較的緩やかである

介護度別でみると、中度から重度にかけては「ほとんどかめない」の増加が顕著である。

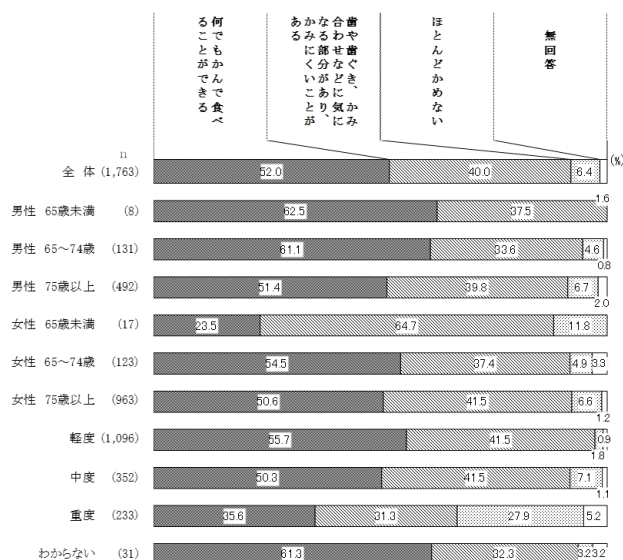

2 家族や親族からの介護について

(1) 主な介護・介助者の年齢、続柄

○主に介護を担っているのは配偶者・子で、年齢は50代～70代が約75%を占めている

年齢が高くなるにつれ、介護者の年齢も高くなる傾向がある。『65～74歳』では、介護者の年齢も「60～70代」が8割以上を占めている。『75歳以上』では、介護者の年齢は「50～80代」まで多様化する傾向となっている。

主な介護・介助者の続柄は、「子」が49.4%で最も多く、次いで「配偶者」が35.8%となっている。

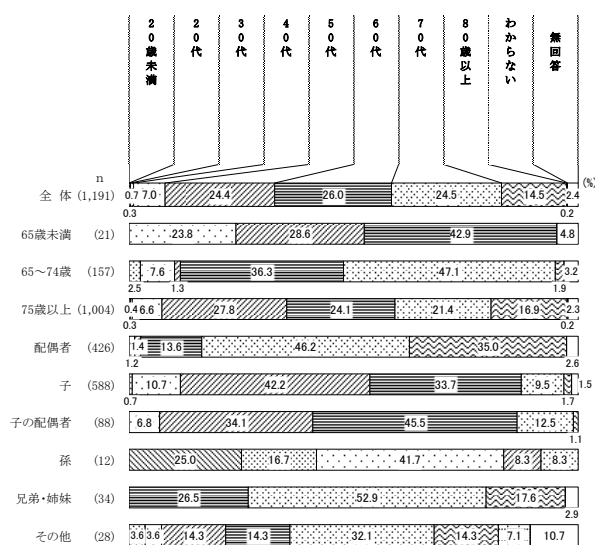

(2) 主な介護者の「ダブルケア」の状況

ダブルケアの状況にある割合は8.8%となっている。

(※ダブルケア=育児と介護が同時進行している状況のこと。)

「Q: 主な介護者の方は「ダブルケア」の状況にありますか。同居・別居は問いません。」

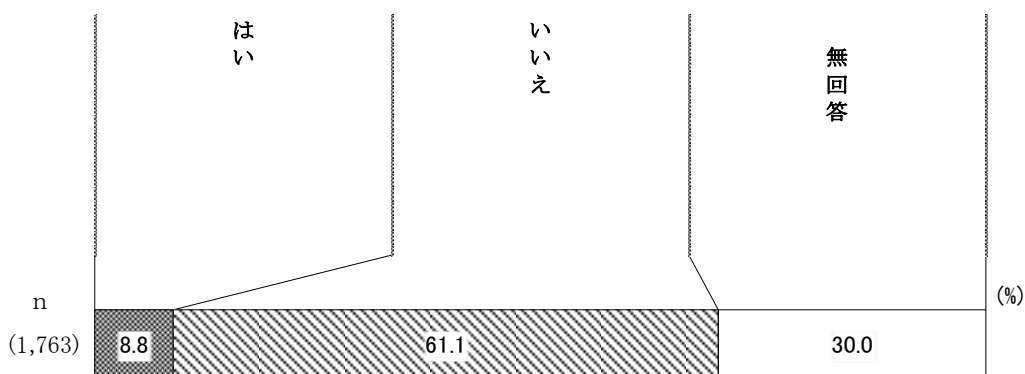

(3) 介護・介助の頻度

○週に1日以上ある割合は57%で、ほぼ毎日ある割合は39.8%

家族や親族からの介護・介助の頻度は、「ほぼ毎日ある」が39.8%で最も多く、次いで「ない」が24.0%、「週に1～2日ある」が11.6%となっている。

介護者の年齢別でみると、年齢が上がるにつれて「ほぼ毎日ある」の割合は多くなる。

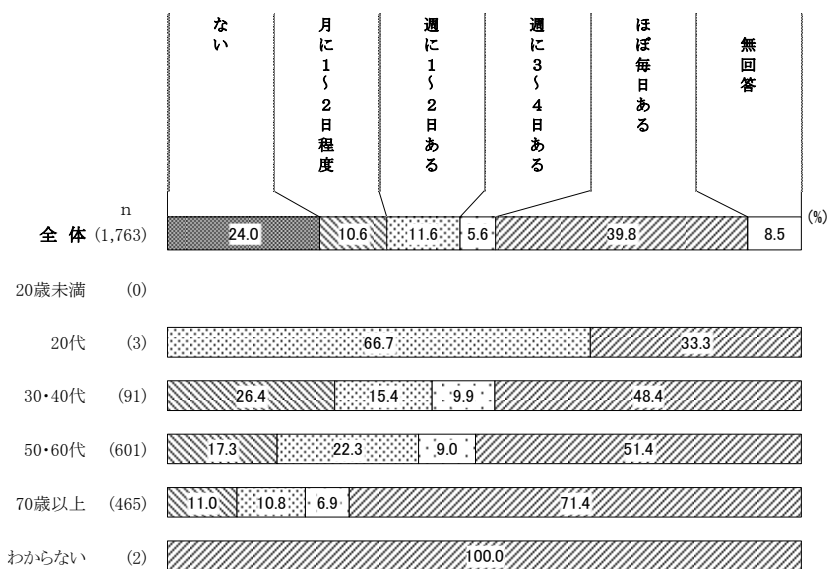

3 主な介護者の就労状況等について

(1) 主な介護者の勤務形態

○いずれかの雇用形態で就労している割合は28.4%

主な介護者の勤務形態は、「フルタイムで働いている」が14.4%、「パートタイムで働いている」が14.0%となっている。一方、「働いていない」は46.5%となっている。

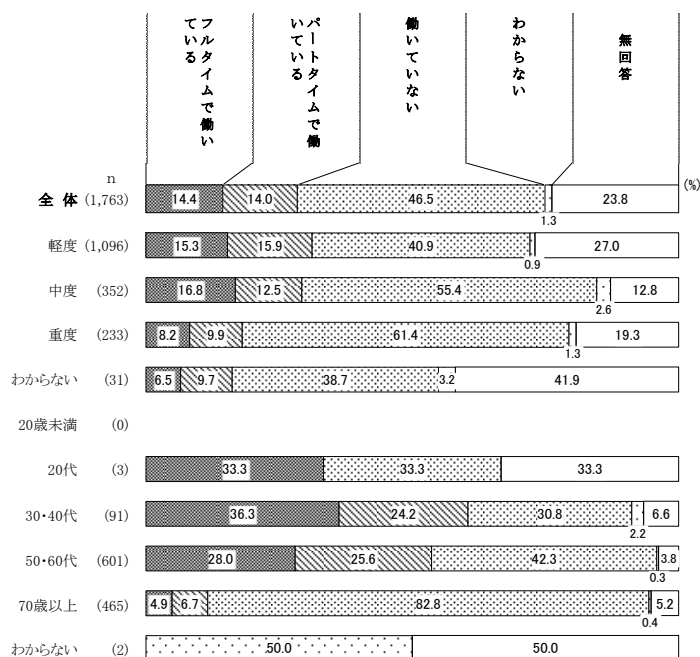

(2) 介護を理由に仕事を辞めた家族、親族

○介護を理由に仕事を辞めた、転職した割合は約10%であった

介護を理由に仕事を辞めた家族・親族は、「主な介護者が仕事を辞めた（転職除く）」が7.3%となっている。一方、「介護のために仕事を辞めた家族・親族はいない」は73.9%となっている。

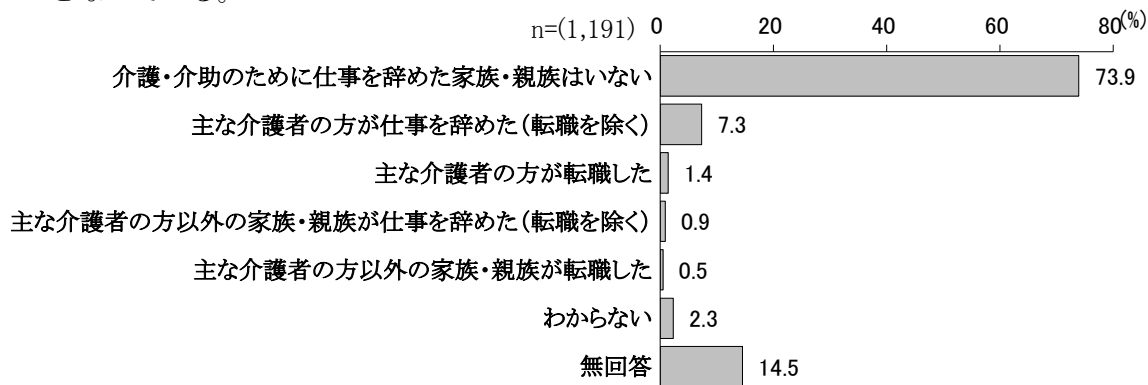

(3) 主な介護者の働き方の調整等

○休暇取得や時短勤務など、なんらかの調整を行っている介護者の割合は62.8%

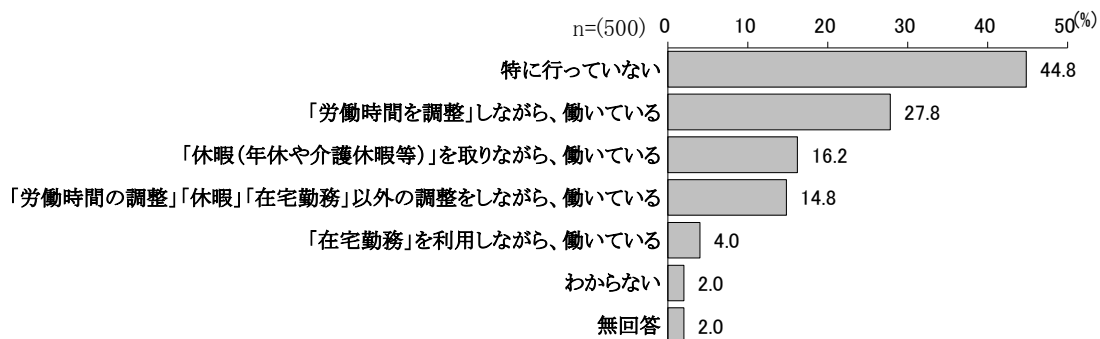

(4) 主な介護者の就労の持続可能性

○就労と介護の両立に、なんらかの問題を感じている割合は65%

主な介護者の就労の持続可能性は、「問題はあるが、何とか続けていける」が49.4%で最も多く、次いで「問題なく、続けていける」が20.6%で、これらを合わせた“続けていける(計)”は70.0%となっている。

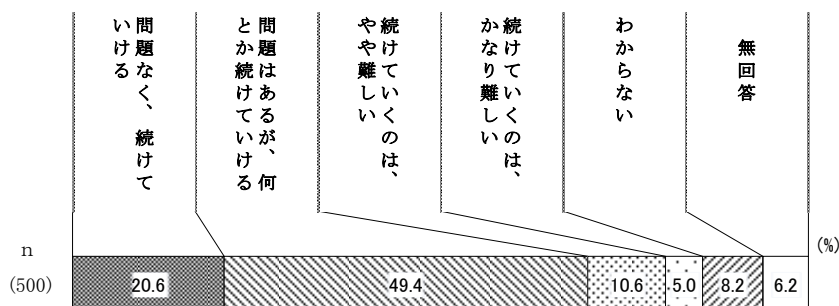

4 介護保険サービスについて

(1) 主な介護者が不安に感じる介護等

○個別の介護よりも、常に付き添いが必要といった点を不安に感じている介護者が多い

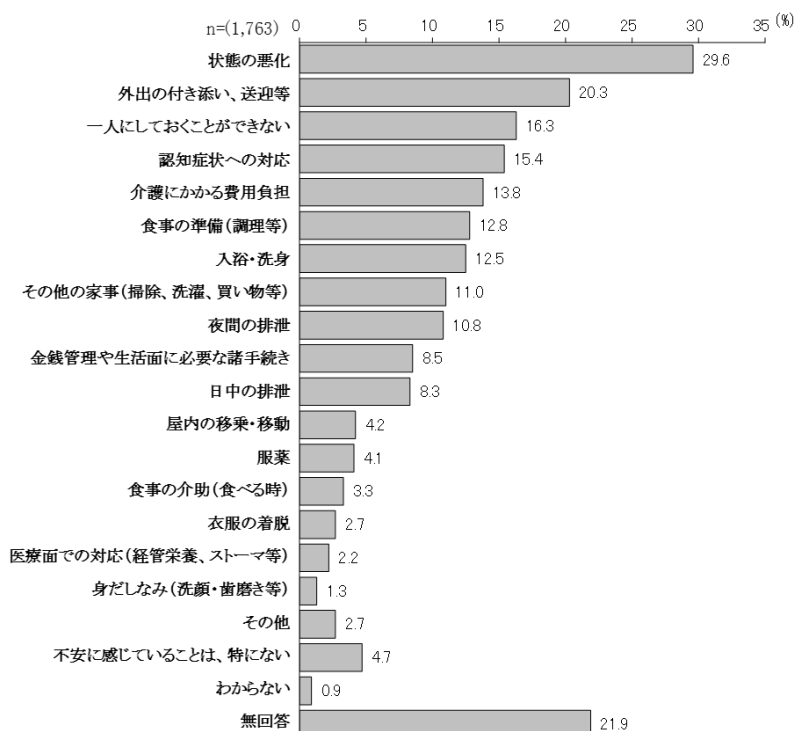

(2) 主な介護者が市へ最も望む支援

○直接的に介護者の負担を軽減するようなサービスが求められている

市へ最も望む支援は、「介護保険外（配食や見守りなど）サービスの充実」が16.7%、「介護者の休息が取れるようなサービスの充実」が15.8%、「介護者が相談できる体制の充実」が11.9%となっている。一方で、「特にない」が16.9%となっている。

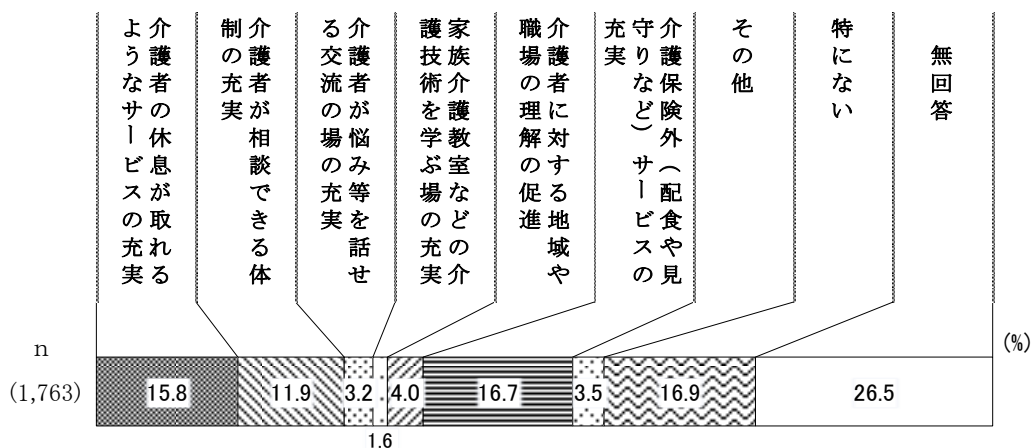

(3) サービスの利用状況と満足度

○医療系サービスについて満足度が高い傾向

「満足」「まあ満足」を合計した《満足》は、『L. 福祉用具貸与』が85.8%で最も多く、次いで『C. 訪問看護』が84.3%、『I. 定期巡回・随時対応型訪問介護看護』が83.9%となっている。

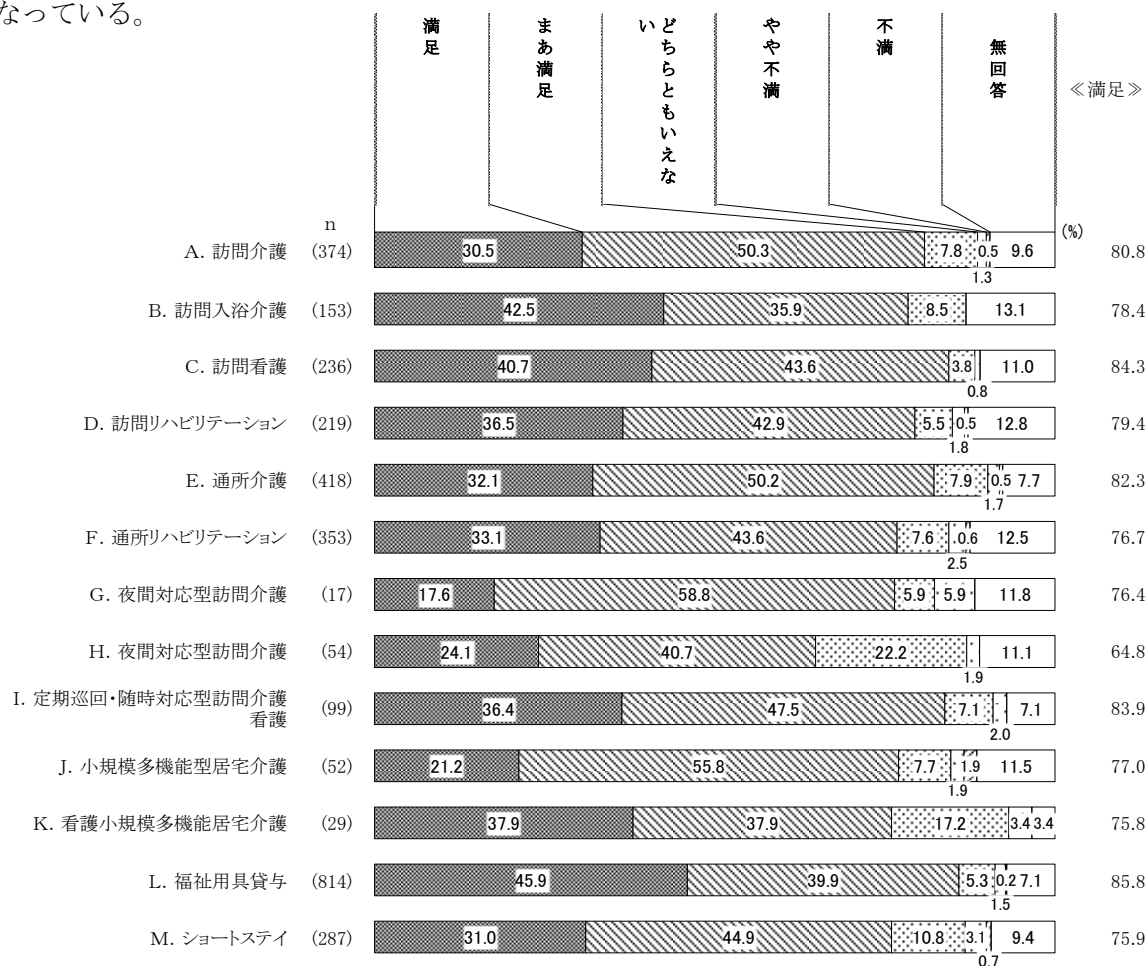

(4) 今後利用したいサービス

○施設・居住系サービスの中では、特別養護老人ホームの需要が高い

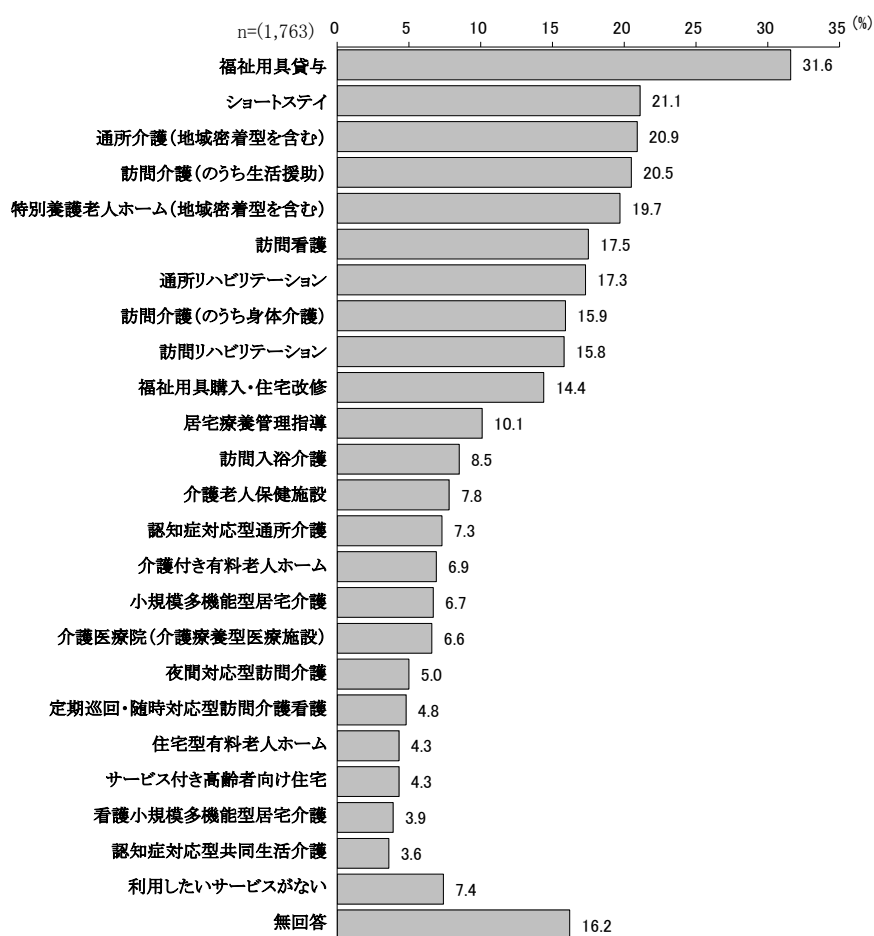

5 介護保険制度全体について

(1) 現在の住居であれば助かる手助け

○緊急時および移動時に関する手助けが求められている

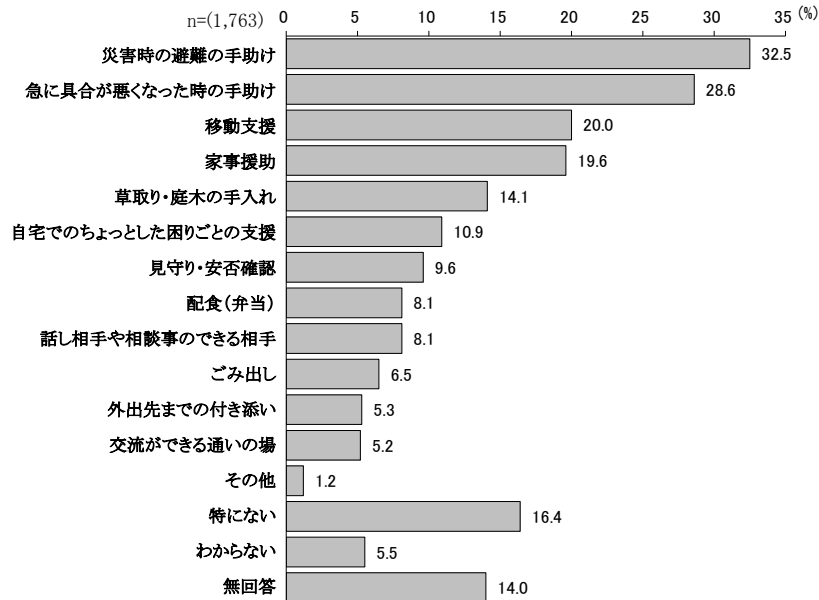

(2) 介護保険料の負担感と、サービスとのバランス

○現在の保険料の負担感が高い傾向があるが、サービス量が伴っていることで理解は得られている

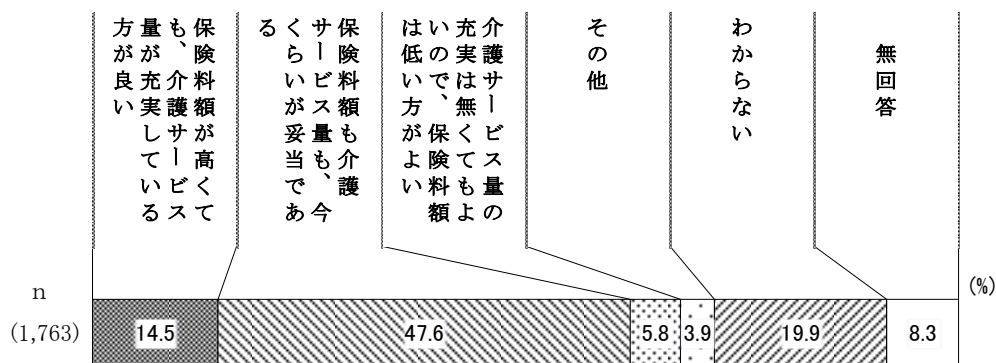
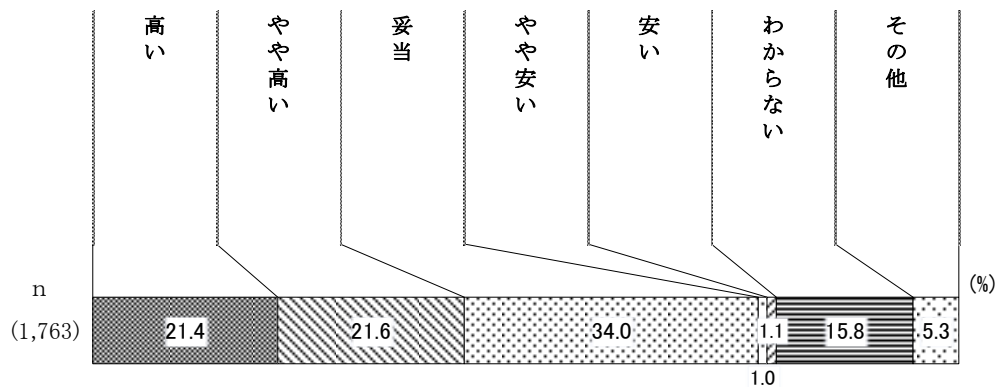

(3) 健康、福祉、介護のことで困ったときの相談先

○「いきいきサポートセンター」「介護サービス事業所」が比較的上位に位置している

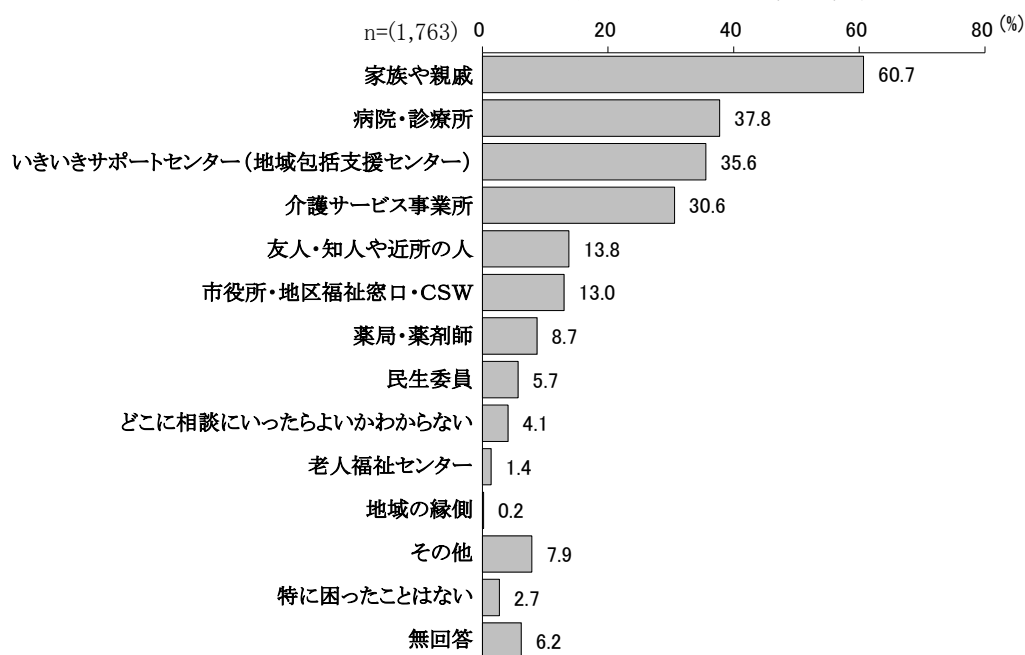

(4) 「いきいきサポートセンター（地域包括支援センター）」の認知度

○認知度については前回調査時から 4.1 ポイント上昇した

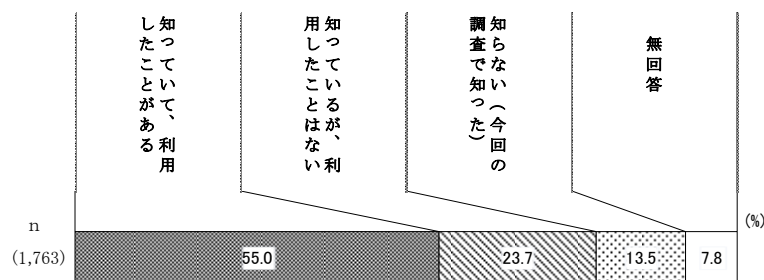

【参考】 前回調査結果

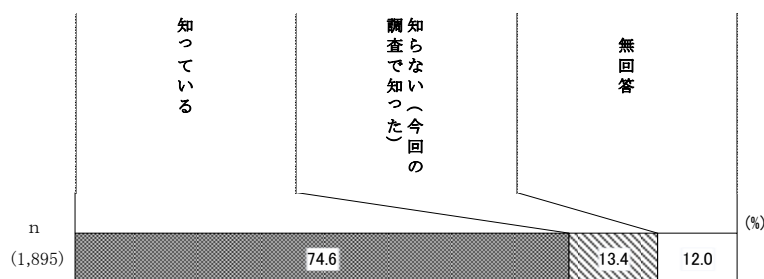

(5) いきいきサポートセンターを知ったきっかけ

○市役所等への問合せで知った割合が多い

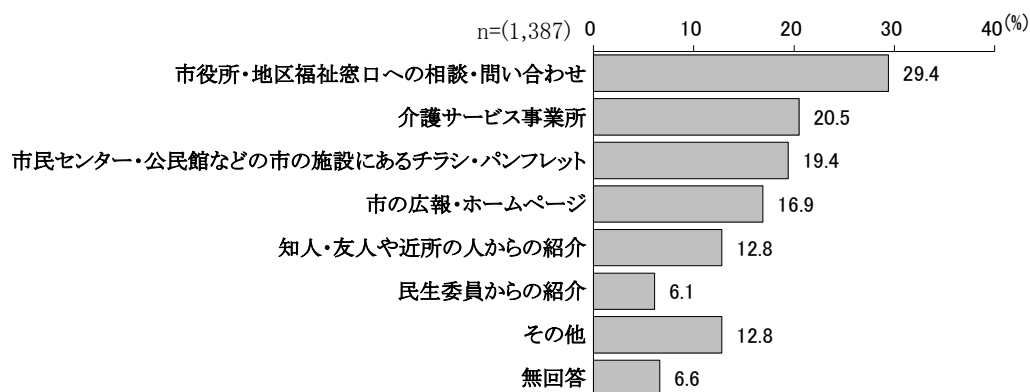

(6) いきいきサポートセンターの利用に対する満足度

○「満足している」「まあ満足」の合計は 83.8%であり、前回調査から 29.7 ポイント上昇した。

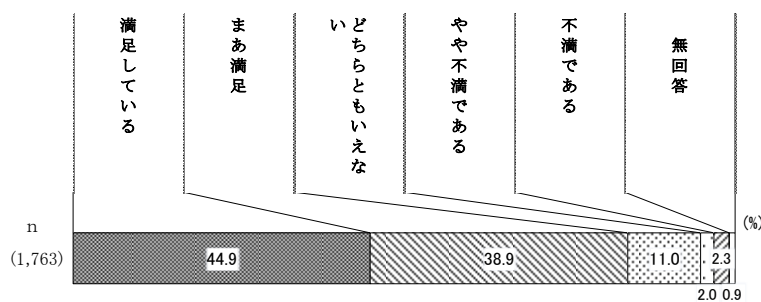

【参考】 前回調査結果

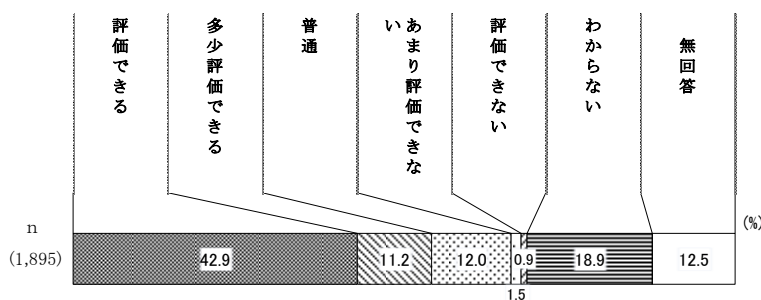

(7) 最後を過ごしたい場所

○できるかぎり自宅で過ごしたいと考える人が過半数

年齢、介護度の上昇につれ、自宅で過ごしたいと考える割合が増加している。

