

集合時間：9：50

集合場所：浜見小学校

第31回 ～辻堂地区総合防災訓練～

日時：2024年11月24日（日）

10時～12時頃（小雨決行）

※当日の実施確認については、7時30分以降に
辻堂市民センターまでお問い合わせいただくか、
藤沢市ホームページをご覧ください。



藤沢市ホームページ

会場：浜見小学校 校庭

※集合時間、場所はチラシ右上をご覧ください。

会場周辺図

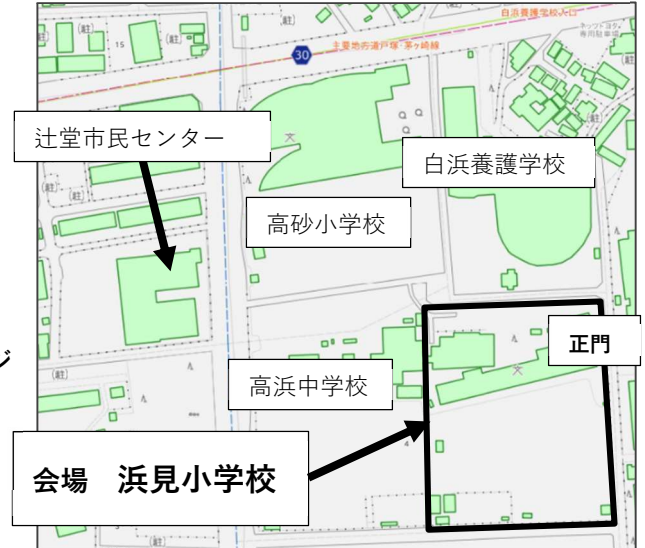

訓練内容

★9：50まで（自宅から会場に向かうまで）

- ①自宅を出る前にその場で身の安全の確保を行う。
- ②近隣住民（向こう3軒両隣等）に訓練参加の呼び掛けを行う。
- ③自治会町内会の一時避難場所に集合。
※自治会町内会によっては、会場に集合することもあります。
- ④自治会町内会毎に会場に移動する。

★10：00～12：00頃（会場にて）

- ①自治会町内会単位で分かれて整列する。
- ②校庭にて各種訓練を実施。
- ③訓練終了後、参加賞をお渡しします。

【中学生以下対象】
子ども向け
スタンプラリー
も開催！



ふじキュン♡

【会場（校庭）での訓練項目】

- ◆震度体験訓練 ◆消火器操作訓練
- ◆ロープワーク訓練 ◆濃煙体験訓練
- ◆応急救護訓練 など

障がいがある方も防災訓練に参加してみませんか？

当日は手話通訳や多目的トイレ、要配慮者スペース、車いすなどの用意がございます。
そのほかご要望ございましたら、できる限り対応させていただきますので、お気軽にご相談ください。（詳細は裏面をご覧ください。）



主催：辻堂地区防災協議会

お問い合わせ先：辻堂市民センター
TEL：0466-34-8661
メール：fj-tsuji-c@city.fujisawa.lg.jp

障がいのある方も防災訓練に参加してみませんか？

～サポートが必要な方はお申し込みください～

🌸 対象者

- 🌸 辻堂地区にお住まいの障がいのある方とご家族
- 🌸 次の理由で参加をあきらめている方、お悩みの方はご相談ください。
Ex. 人込みの中にいくのが不安、自分たちだけでは移動が困難 etc

💖 安心したサポート内容

- 💖 コミュニケーション手段へのサポート

訓練会場には、手話通訳者の常駐のほか、筆談ができるよう各所に道具を用意しています。

- 💖 安心スペースの確保

訓練会場の人込みや、音の刺激等から離れて過ごすことができるスペースを用意しています。

- 💖 その他個別のサポート **要申込**

上記以外に個別のサポートが必要な場合はご相談ください。可能な範囲で対応させていただきます。

例 事前の情報提供

事前に訓練会場の様子を知りたい方には、過去の訓練の写真や、会場のレイアウト等、可能な範囲で情報提供をいたします。

例 移動のお手伝い・付添い

お一人やご家族のみでの移動や、参加が不安な方には、付添を派遣します。

(付添の派遣は、申込先着数名までとなります)

参加できるように
一緒に考えましょう💖



◆ 申込方法

- ◆ 締切 11月11日(月)まで
 - ◆ 申込方法 電話、e-mail、Fax のいずれか
 - ◆ 申込先 辻堂市民センター 地域づくり担当
Tel: 0466-34-8661 Fax: 0466-34-4187
e-mail: fj-tsuji-c@city.fujisawa.lg.jp
 - ◆ お申込時に次の情報をお伝えください。
① 氏名 ② 電話番号 ③ 住所 ④ 参加人数 ⑤ 必要なサポート内容
⑥ 所属自治会・町内会名
- ※メールでのお申込の場合、後日確認のお電話をさせていただきます。



辻堂まちづくり会議



第30回藤沢市一日清掃デー



《日 時》

11月17日（日） 午前9時～午前10時（小雨決行）

雨天の場合 中止

※実施確認は朝8時から事務局までご連絡いただくか、
藤沢市ホームページをご覧ください。

※他地区は11月24日（日）に延期しますが、
辻堂地区はその日「辻堂地区総合防災訓練」があるため中止です。
（事務局：辻堂市民センター TEL 34-8661）

時間厳守 午前10時には終了してください。

《方 法》

散乱しているごみを「可燃ごみ」と「不燃ごみ」
に分けて収集し、ごみ袋に入れて裏面の臨時集積
場所へ午前10時までに持ち出ししてください。

その際「可燃ごみ」と「不燃ごみ」に区分
して集積してください。集められたごみは、
当日の午前10時から収集します。

また、終了後、当日の参加人数を事務局
へ報告してください。

※臨時集積場所については、裏面をご覧ください。



《清掃区域》

公共的場所（自宅前の道路・広場・公園・歩道沿い植栽の周辺など）

★家庭ごみや私有地内（庭・農地・山林）などのごみは対象外です。

《収集するごみの種類》

○可燃ごみ（紙くず・木くずなど）

○不燃ごみ（カン・ビン・鉄くず・プラスチックなど）

★ごみ袋はなるべくいっぱいになるように使ってください。

《収集しない物》

○道路側溝に堆積している汚泥

○家電製品・家具・バッテリー・タイヤなどの大型ごみや危険物

★見かけた場合は事務局（辻堂市民センター）までご連絡ください。

○放置自転車

★集積所に持ち込まず、警察に連絡し盗難車等の確認を行ってから、
放置場所・台数等を事務局までご連絡ください。

*家庭ごみにつきましては、通常の回収方法（戸別）になりますのでお間違えのないようよろしくお願いします。

*裏面へつづく

ごみ袋

可燃ごみ（赤字）

不燃ごみ（青字）

主催

藤沢市（環境事業センター）

藤沢市生活環境連絡協議会

辻堂地区生活環境協議会

（事務局 辻堂市民センター Tel:34-8661）

令和6年度 臨時集積場所一覧

No	臨時集積場所	担当自治会・町内会
1	初多良公園 辻堂2-4	桜花園
2	駅前町公園 辻堂2-9	辻堂駅前
3	辻堂南部市民の家 辻堂3-9	西海岸
4	久根下公園 辻堂4-5	富士見ヶ丘
5	勘久公園 辻堂6-19	南高砂、西海岸②
6	高砂東公園 辻堂5-3	南海岸町内会①
7	高砂西公園 辻堂6-12	高砂、五月会、ライオン
8	大荒久公園 辻堂元町2-21	北町、クラブ・辻堂パルク
9	南町公民館 辻堂元町4-4-7	南町
10	東町町内会館 辻堂元町4-11	東町①
11	辻堂市民の家 辻堂元町4-15-3	ソビエト、カブール、東町②
12	一ノ坪公園 辻堂元町5-12	東町③
13	SST内駐輪場付近 辻堂元町6-4	FujisawaSSTコミティ
14	旧辻堂市民センター 辻堂東海岸1-1	東海岸1丁目、パークハイ 南海岸自治会、南海岸町内会②
15	北浜見山公園 辻堂東海岸1-15	東海岸3丁目
16	第323号線 緑の広場 辻堂東海岸2-1	東海岸2丁目
17	浜見山公園 辻堂西海岸1-6	辻堂海岸、ユナイテッド、湘南 浜見、グランド、グレイブ
18	堂面第2公園 辻堂太平台1-5	湘平会①、MC辻堂東海岸
19	福岡氏宅前 辻堂2-12	松園
20	辻堂団地集会所 辻堂西海岸2-10	辻堂団地、榎町プラザ
21	長久保公園西門 (ライオンテラス・鶴沼向かい側) 辻堂太平台2-13	富士見苑会、アリス 松湊ハイ、太平台松風会 太平会、ライオンテラス・鶴沼、太平台明和会
22	仲町町内会事務局（平井宅前） 辻堂元町1-5	仲町
23	権現社 辻堂元町5-2	東町④
24	おでんセンター横 辻堂東海岸4-3	東海岸4丁目
25	西町会館 辻堂元町3-13	西町
26	太平台公園 辻堂太平台1-15	湘平会②
27	三街区 辻堂西海岸2-3-11	三街区
28	県公社集会所 辻堂西海岸2-1-9	県公社辻堂西海岸、辻堂海岸団地
29	海浜公園通り沿いザ・テラス側歩道脇 辻堂西海岸1-5	ザ・テラス、オシャンズテラス

1 SDGs キーホルダーづくり：

辻堂海岸でビーチクリーンをして、そこで拾ったマイクロプラスチックを使ってキーホルダーを作ります。

2 リサイクルのおはなし：

環境事業センターの先生から、ごみの分別やリサイクルに関するおはなしを聞きます。



← おはなしに登場するキャラクター



キーホルダーのイメージ

日時：11月30日(土)9:00～12:30 ※開場8:45～

(雨天決行)

会場：辻堂市民センター 3階ホールと2階アトリエ

※辻堂海岸まで歩き、ビーチクリーンをしてマイクロプラスチックを拾います。

対象：小学1年生～3年生

参加費：無料

定員：50人程度(抽選)※保護者同伴可(工作はお子様のみ)

申込期間：10月25日(金)～11月15日(金)

申込方法：電子申請



↑電子申請での
ご応募はこちら

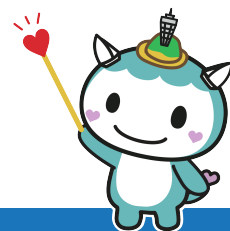



つじ どう びと

辻堂人に学ぶ ～伝統文化・教養講座～

辻堂には様々なジャンルの有識者「辻堂人（つじどうびと）」がいます。「辻堂人に学ぶ」ではそんな辻堂人の方からお話をうかがいます。



ふくおか たか ずみ

第1回の辻堂人は… **福岡孝純** 氏です。

1941（昭和16）年生まれ 福岡孝弟（ふくおかたかちか）のひ孫

日本女子体育大学 招聘教授

健康スポーツ・自然療法の普及に務め、地域振興や都市計画に参画し、こどもの環境教育やフィールドワークの推進など、健全な生活環境を広めることがライフワークです。

講演テーマ

ふくおか たか ちか

明治維新と福岡孝弟 ～辻堂に残した橐駝庵（たくだあん）～



提供元：藤沢市教育委員会

土佐の藩士であった福岡孝弟は、明治維新の時代、大政奉還に向けて尽力し、由利公正と木戸孝允とともに「五箇条の御誓文」を起草し、三権分立、四民平等の制度の推進に務めました。

晩年を湘南で過ごした福岡孝弟の人となりや、橐駝庵（たくだあん）に残された考え方をお話いただきます。

← 国登録有形文化財（建造物）「福岡家住宅橐駝庵」

日時 2024年**12月8日**（日）※参加費 無料
午後1時30分～4時（開場 午後1時00分）

会場 辻堂市民センター3階ホール（定員100人）

※お車でのご来場はご遠慮ください。

申込 電子申請もしくは電話、来庁にて承ります。（事前申込み制・先着順）
11月5日（火）から12月5日（木）までにお申し込みください。

※定員になり次第受付を終了いたします。



↑電子申請はこちら



【主催】 辻堂まちづくり会議

【申込・お問い合わせ】

辻堂市民センター 地域づくり担当

電話番号：0466-34-8661 ※電話、来庁は平日午前8時30分～午後5時

藤沢市・津波避難行動訓練のお知らせ

津波は、突然に襲ってきて甚大な被害をもたらします。万々に備えて、避難場所や避難経路などを何度でも確認しておく必要があります。

藤沢市では、自治会・町内会ごとに「津波避難マップ」を作成し、推奨する避難場所や避難経路を定めています。このマップを参考に今回の「津波避難行動訓練」でどこを目標に、どこを通過して逃げるのかを再確認していただくため、ぜひご参加ください。(集合住宅で上階へ避難を行う自治会では津波避難マップを作成していません。)

訓練日時

2024年11月16日(土)午前9時30分から午前10時00分まで

訓練方法

※荒天中止

- ① 9:30 「地震発生」の放送を聞いたら
身を守る行動をとってください(低い姿勢で頭を守る!)
- ② 9:34 「大津波警報」のサイレン・放送を聞いたら
避難を開始してください(自治会・町内会ごとの避難目標へ!)
- ③ 避難目標に到達したら訓練終了です

訓練参加自治会

裏面に記載の津波災害警戒区域及びその周辺地域の自治会

お願い

- ◆事前に「津波避難マップ」や「津波ハザードマップ」で避難目標、避難ルート、津波災害警戒区域など、ご確認ください。(「津波避難マップ」、「津波ハザードマップ」は、ホームページで確認できます。)
- ◆この訓練では、避難行動開始後10分を経過した時点で、津波災害警戒区域外に避難できていることを目標としています。
- ◆避難目標到着後、参加者数の報告をお願いします。
- ◆避難行動の際には交通ルールを守り、事故等がないよう十分お気を付けてください。
- ◆10時00分には訓練終了放送を流しますので、それ以降の施設等への立入はご遠慮ください。
- ◆当日参加できない方は、各自で避難対策(避難目標・経路確認など)を実施し、アンケートにご協力ください。また、当日の参加・不参加・未実施に関わらずアンケートのご協力をお願い致します。
- ◆アンケートは11月2日(土)から11月22日(金)までとなります。※裏面の二次元コード(QRコード)

訓練放送

訓練対象地域では 次の時間帯 に防災行政無線による放送が流れます

- 9:00～ 訓練予告のチャイム・放送(10分おきに3回)
 - 9:30 地震発生 of 放送【身を守る行動】
 - 9:34 大津波警報 of サイレン・放送【避難行動開始】
 - 10:00 大津波警報解除(訓練終了) of 放送
- ※市が販売した【防災ラジオ】では 9:34 of 大津波警報のみを放送します

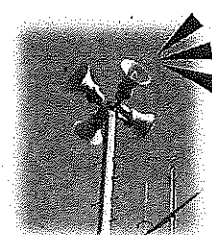
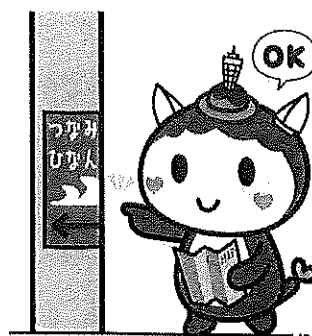

相模トラフ沿いの海溝型地震西側モデルによる津波災害警戒区域及びその周辺地域一覧

鶴沼地区参加自治会名	辻堂地区参加自治会名	片瀬地区参加自治会名
一木会	藤沢ニューライフ自治会	片瀬海岸2丁目
一照会	辻堂東海岸三丁目町内会	東り町東会
荻田町内会	辻堂東海岸二丁目町内会	西の原会
鶴沼海岸一丁目自治会	太平台明和会	御行町内会
鶴沼海岸二丁目自治会	辻堂東海岸一丁目町内会	西浜町内会
鶴沼海岸中央町内会	湘平会	新屋敷第1
鶴沼海岸四丁目自治会	辻堂東海岸四丁目町内会	新屋敷第2
鶴沼海岸五丁目町内会	辻堂団地自治会	下の谷本町町内会
鶴沼パークハウス	ソルシェ湘南辻堂海岸自治会	スバナ通り町内会
鶴沼藤が谷会	グランシティ湘南海岸Ⅱ自治会	片瀬三和会
鶴南みどり会	辻堂団地三街区会	竜の口
五友会	オーシャンレジデンス辻堂海浜公園自治会	西方町内会
サンビーチ鶴沼自治会	辻堂ザ・テラス自治会	片瀬中央平和会
松桜会	浜見町内会	湘南グリーンハイツ自治会
松風会	辻堂海岸町内会	新屋敷親睦会
青松自治会	ヴェレーナ湘南海岸自治会	
東鶴睦会	辻堂西海岸町内会	
ニコニコ自治会		
原町内会		
堀川郷友会		
松榎会		
松浪会		
柳小路町内会		
よつば会		
ユアサハイム鶴沼海岸自治会		

【参考】藤沢市ホームページの関連ページをご参照ください。

● 「藤沢市ホームページ」

● 「避難訓練参加者アンケート」



第47回辻堂公民館まつり

限定イベント内容の変更について

先日全戸配布いたしました、第47回辻堂公民館まつり（11月9日（土）・10日（日）開催）プログラムに記載【限定イベント①】の内容が変更となりましたのでお知らせいたします。

なお、当館配架のプログラム及びホームページに掲載しているプログラムデータにつきましては、既に修正済みです。

変更前	【限定イベント①】 ＜放水体験＞ 日程：11月9日（土）、10日（日） ＜はしご車試乗体験＞ 対象：5歳以上 定員：10人 日程：11月9日（土）、10日（日）
変更後	【限定イベント①】 ＜放水体験＞ 日程： <u>11月9日（土）</u> ＜はしご車試乗体験＞ 対象： <u>小学生以上</u> 定員： <u>10組（1組2人まで）</u> 日程： <u>11月10日（日）</u>

※雨天・強風時、災害出動があると体験は中止となります。

※その他開催時間等に変更はありません。



急な変更となりご迷惑をおかけします。お間違えのないようご注意ください。



公民館まつり特集
ホームページ

【主催】辻堂公民館まつり実行委員会
（問合せ先 辻堂公民館 TEL0466-34-9151）

藤沢市空家移動相談会

空家の管理や処分、実家の相続、終活などについて専門家に相談してみませんか？

日時 2024年11月30日（土）午後1時から4時

会場 藤沢市役所 本庁舎1階ロビー他(すべて無料)

午後1時～4時（予約不要です）



専門家団体の各相談ブース

様々な専門家団体が参加し、それぞれのブースで相談や情報提供を行います。参加団体は、裏面をご覧ください。

消防車両の展示
もあります！



午後1時～4時（予約制です）



空家・住まいの「個別相談」

空家の処分にとっても困っている、実家が空家になりそうだけど、どうしたらいいのだろうか…など、空家・住まい（相続・終活など）に関して抱えている様々な課題について、専門家が相談に応じます。

◆相談は1件45分（予約制）

◆住宅政策課に、電話又はメールでお申し込みください。

午後1時～2時（予約不要です）



終活における不動産の上手な手放し方

講師 NPO法人湘南不動産コンサルティング協会 理事長 加瀬 義明 氏

重要なポイントとして、ご自身の“判断能力”があるかどうかで不動産の手放し方は大きく左右されます。そのため、終活の一環として、上手に相続または次の方に渡せるように活用できる制度や終活の進め方について学びましょう。



当日の日程



時間	参加団体のブース	空家・住まいの無料相談 予約制（1コマ45分）	空家セミナー、ミニミニ講座 予約不要です
13:00	<p>気軽に専門家団体に聞いてみましょう！</p> <ul style="list-style-type: none"> ◆宅建協会 ◆全日本不動産協会 ⇒売却、賃貸 ◆司法書士会 ⇒相続登記の手続き ◆土地家屋調査士会 ⇒土地の境界 ◆行政書士会 ⇒遺言書 ◆弁護士会 ⇒近隣とのトラブル ◆NPO法人すまいる ◆NPO法人神奈川 空家管理組合 ⇒空家管理、利活用 ◆市住宅政策課 ⇒空家対策全般 ◆市地域共生社会推進室 ⇒終活の相談 ◆市消防局 ⇒住宅の防火対策 	<p>① 13:00 ~ 13:45</p> <p>※各時間帯で3組の 予約枠があります。</p> <p>※希望の時間帯を 申し込みください。</p>	<p>(13:00~)</p> <p><テーマ> 終活における不動産の 上手な手放し方</p> <p><講師> NPO法人湘南不動産 コンサルティング協会 理事長 加瀬 義明 氏</p>
14:00		<p>② 13:45 ~ 14:30</p>	<p>(14:00~)</p> <p><テーマ> 遺言書で空き家を 予防しよう (行政書士会)</p>
15:00		<p>③ 14:30 ~ 15:15</p>	<p>(14:45~)</p> <p><テーマ> 空家の防火対策 (消防局予防課)</p>
16:00		<p>④ 15:15 ~ 16:00</p>	<p>空家、相続、住 まいの終活などにつ いて専門家に相談 しよう！</p>



<主催>

(公社)神奈川県宅地建物取引業協会湘南支部、(公社)全日本不動産協会神奈川県本部湘南支部
藤沢市計画建築部住宅政策課

<問合せ先>

藤沢市役所 住宅政策課 ☎0466-50-3541 ✉fj-jutaku@city.fujisawa.lg.jp